坂戸市都市計画図

区域区分 総括図

資料4

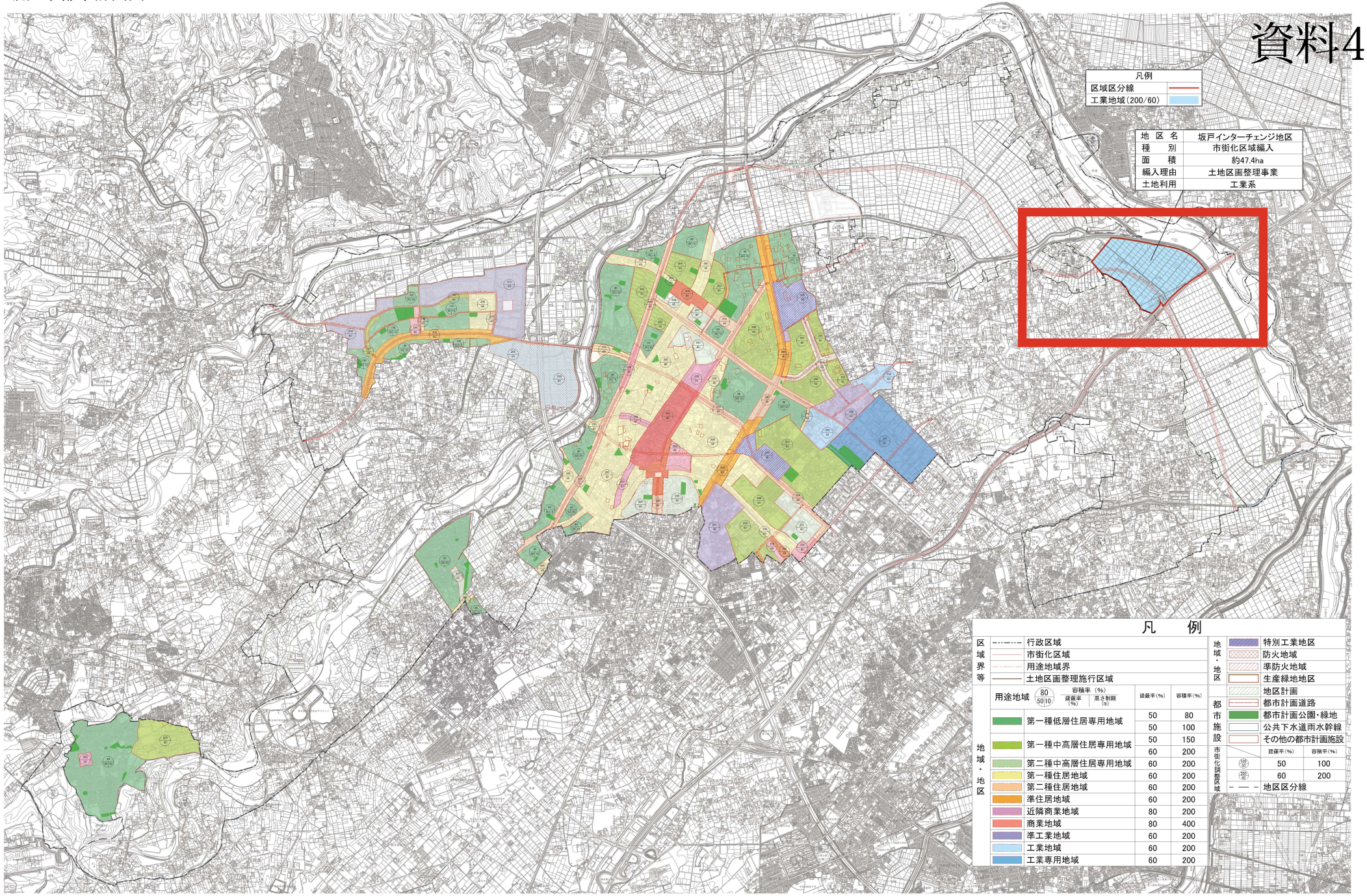

令和6年8月8日開催　都市計画審議会資料

坂戸インターチェンジ地区　区域区分 計画図

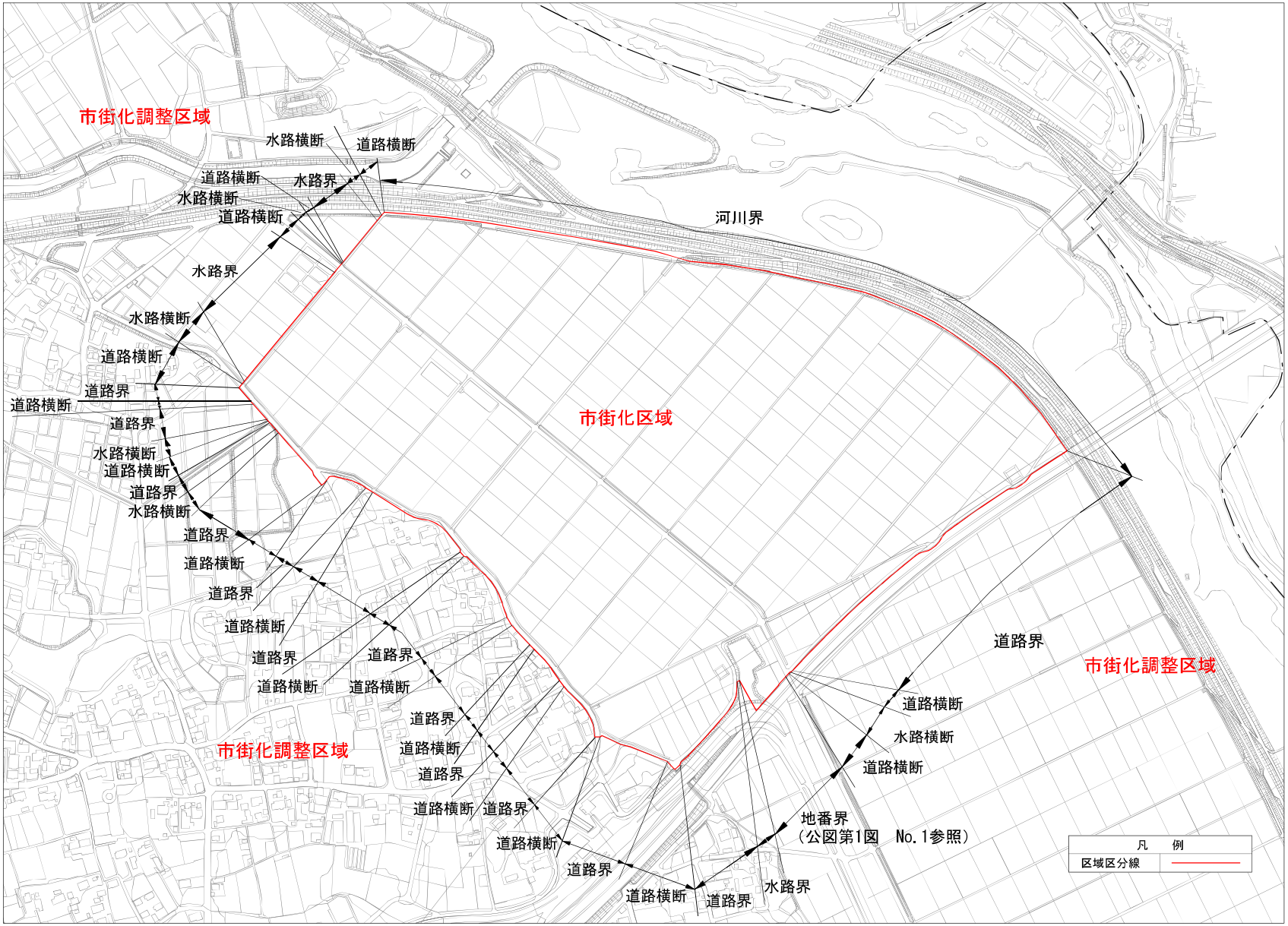

1 : 2,500

0　50　100　200　300　400　500m

N