

## 県自然環境保全地域

番号	保全地域名	所在地	保全地域全体 (ha)	特別地区 (ha)	野生動植物 保護地区 (ha)
1	ときがわ町道元平県自然環境保全地域	比企郡ときがわ町大字 田黒、字滝の入の一部	2.00	2.00	2.00
2	加須市志多見西県自然環境保全地域	加須市志多見、字中川 面の一部	2.00	-	-
3	加須市志多見中央県自然環境保全地域	加須市志多見、字中川 面の一部	2.43	-	-
4	加須市志多見東県自然環境保全地域	加須市志多見、字深町 の一部	4.46	-	-
5	熊谷市大沼県自然環境保全地域	熊谷市小江川字大犬塚 の一部、須賀広字大犬 塚の一部、字西原の一 部、柴字下原の一部、 字塚越の一部	10.00	-	-
6	三芳町多福寺県自然環境保全地域	入間郡三芳町大字上 富、字木の宮の一部	20.10	-	-
7	小鹿野町ようばけ県自然環境保全地域	秩父郡小鹿野町長留、 字サスの一部	12.30	10.30	-
8	小鹿野町滝前県自然環境保全地域	秩父郡小鹿野町両神小 森、字挽板の全域、字 滝前の全域、字紫小屋 の一部	293.00	-	-

9	小鹿野町般若県自然環境保全地域	秩父郡小鹿野町般若、 字諏訪久保の一部、字 麻平の一部、字柿久保 の一部、字聖天の一部	16.80	8.20	-
10	小鹿野町尾の内県自然環境保全地域	秩父郡小鹿野町河原 沢、字皆和田の一部	115.00	115.00	-
11	秩父市女形県自然環境保全地域	秩父市上吉田、字向堂 の一部	4.31	4.31	4.31
12	秩父市田中山県自然環境保全地域	秩父市下吉田、字田中 山の一部	10.71	5.06	5.06
13	秩父市白砂県自然環境保全地域	秩父市大字吉田久長、 字小鹿原の一部、字大 久保の一部、字葉朽岩 の一部	6.00	6.0	-
14	嵐山町杉山県自然環境保全地域	比企郡嵐山町大字杉 山、字中窪の一部、字 上城の一部、字鷹城の 一部、字城山の一部	14.00	-	-
15	蓮田市下沼県自然環境保全地域	蓮田市大字黒浜、字十 九町の一部	2.50	-	-
16	蓮田市上沼県自然環境保全地域	蓮田市大字黒浜、字上 沼の一部	2.63	-	-
	合計		518.24	150.87	11.37

玉川村道元平県自然環境保全地域区域図

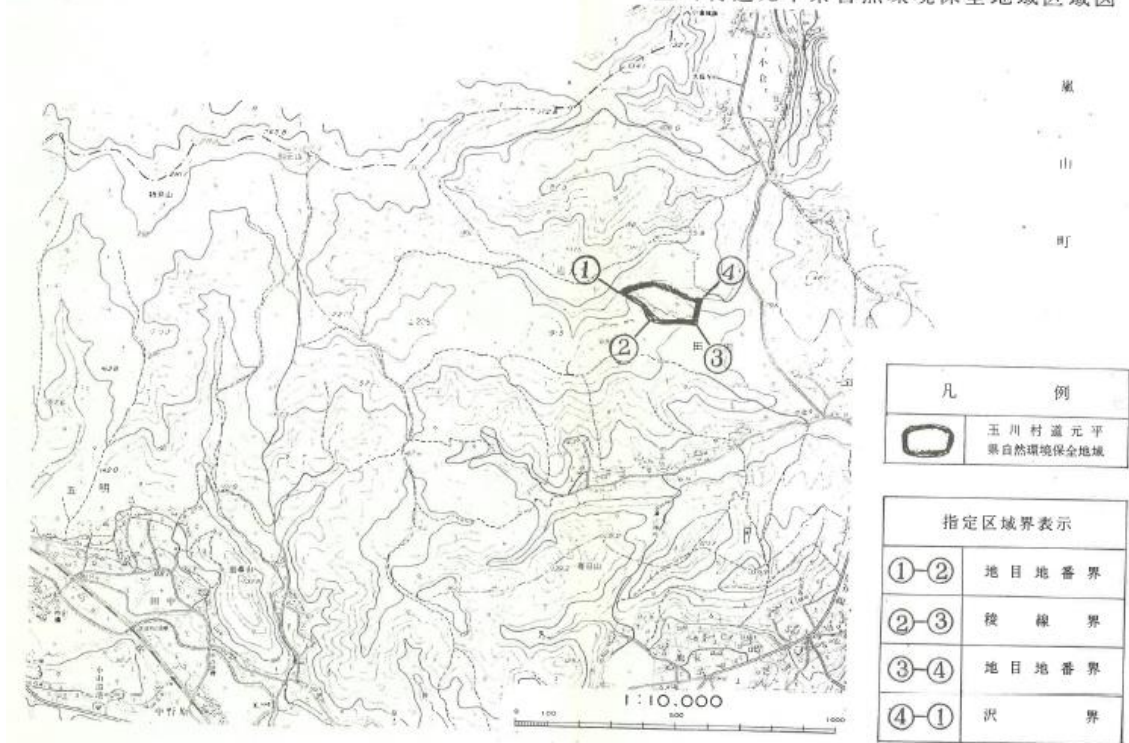

加須市志多見西県自然環境保全地域保全計画図

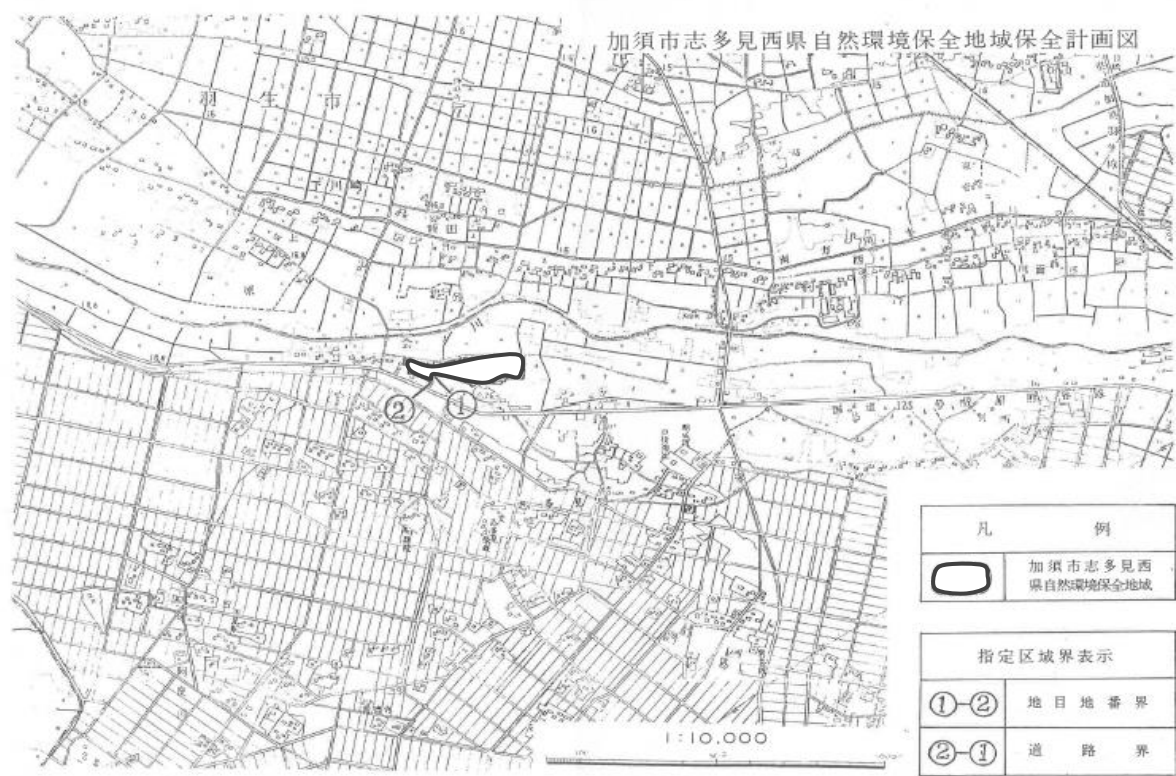

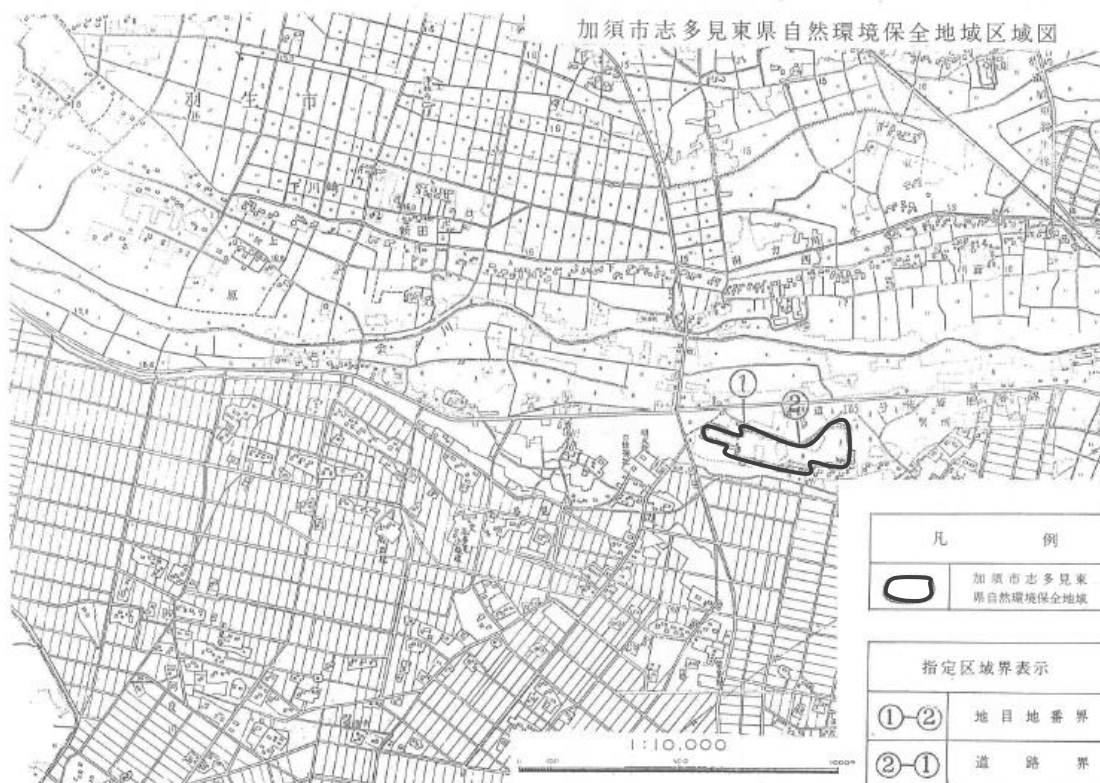
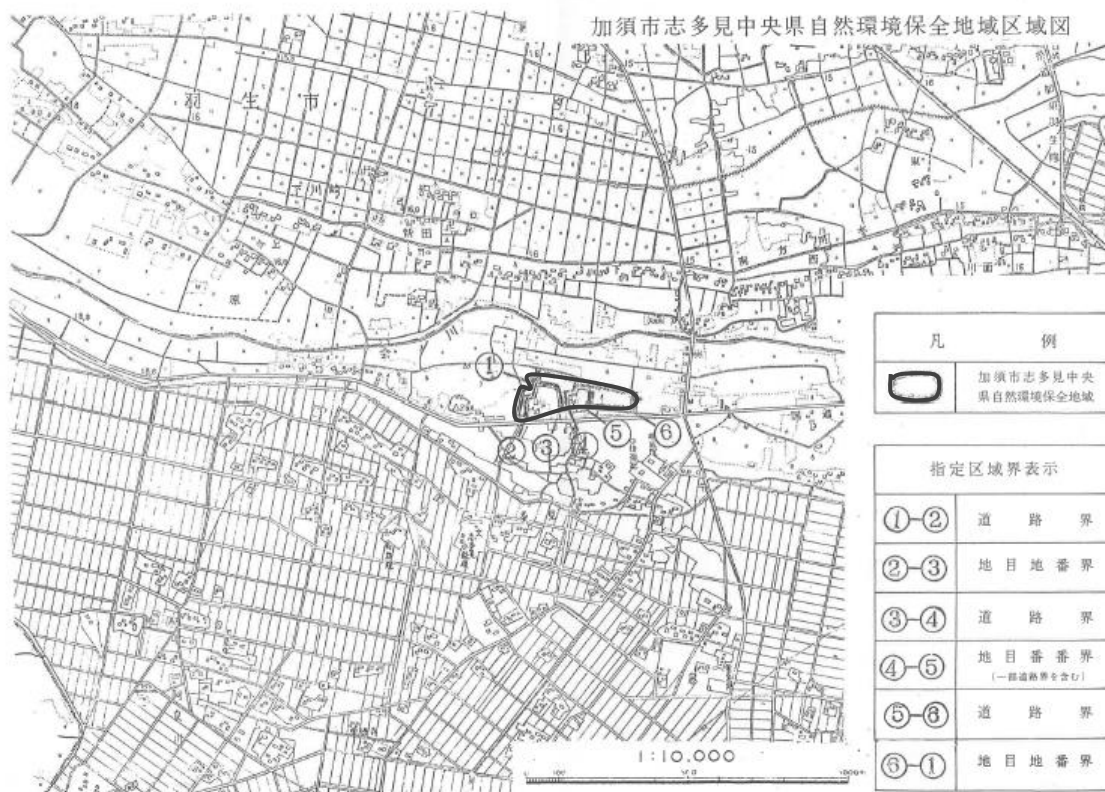

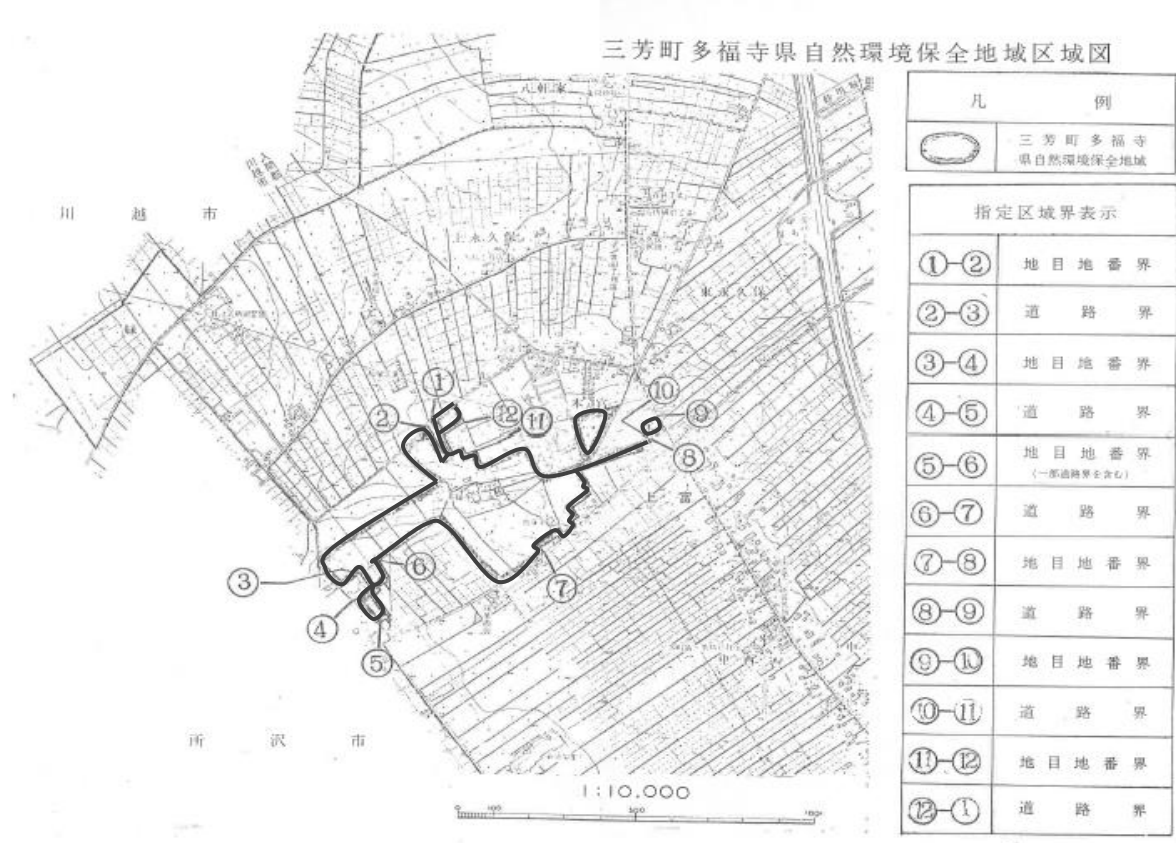

小鹿野町ようばけ県自然環境保全地域区域図

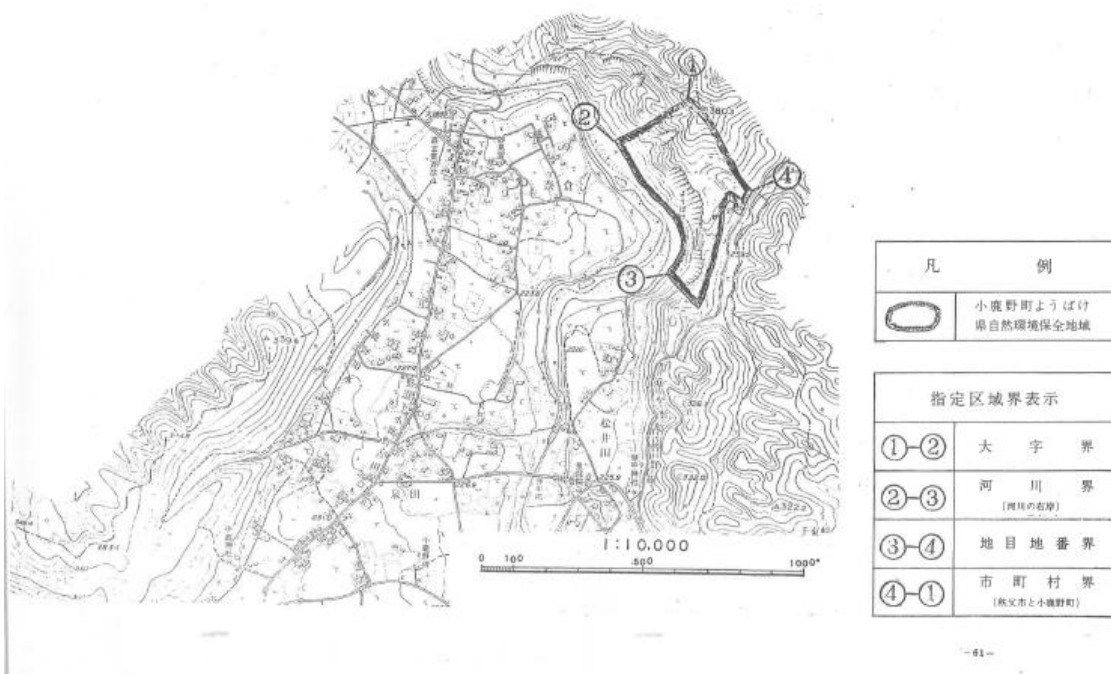

小鹿野町ようばけ県自然環境保全地域保全計画図

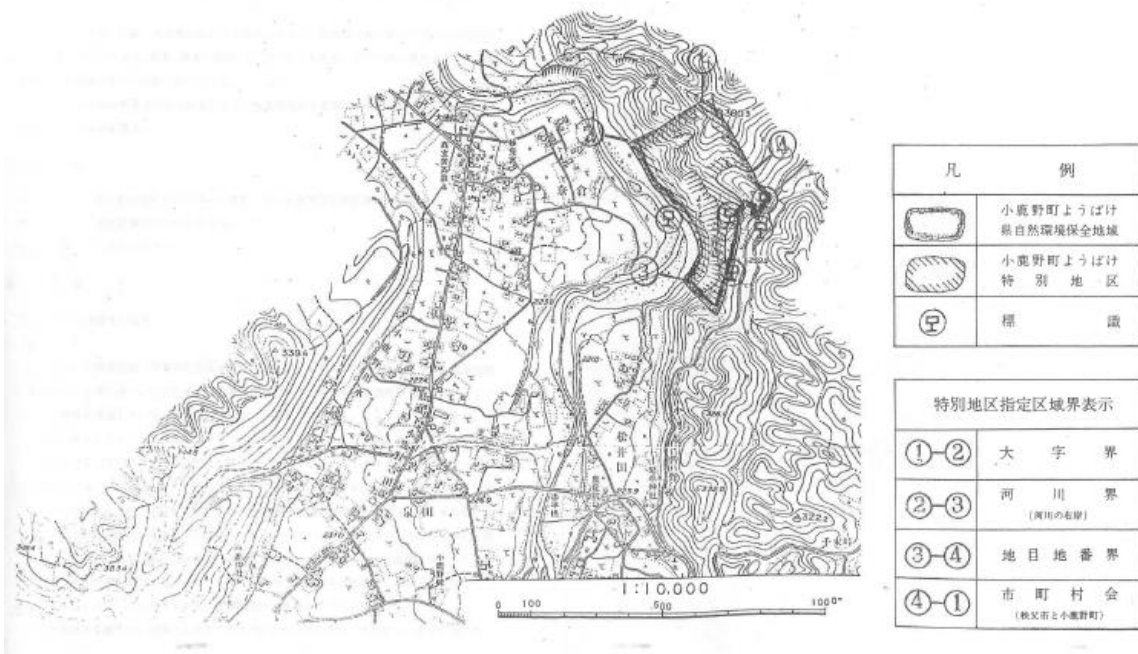

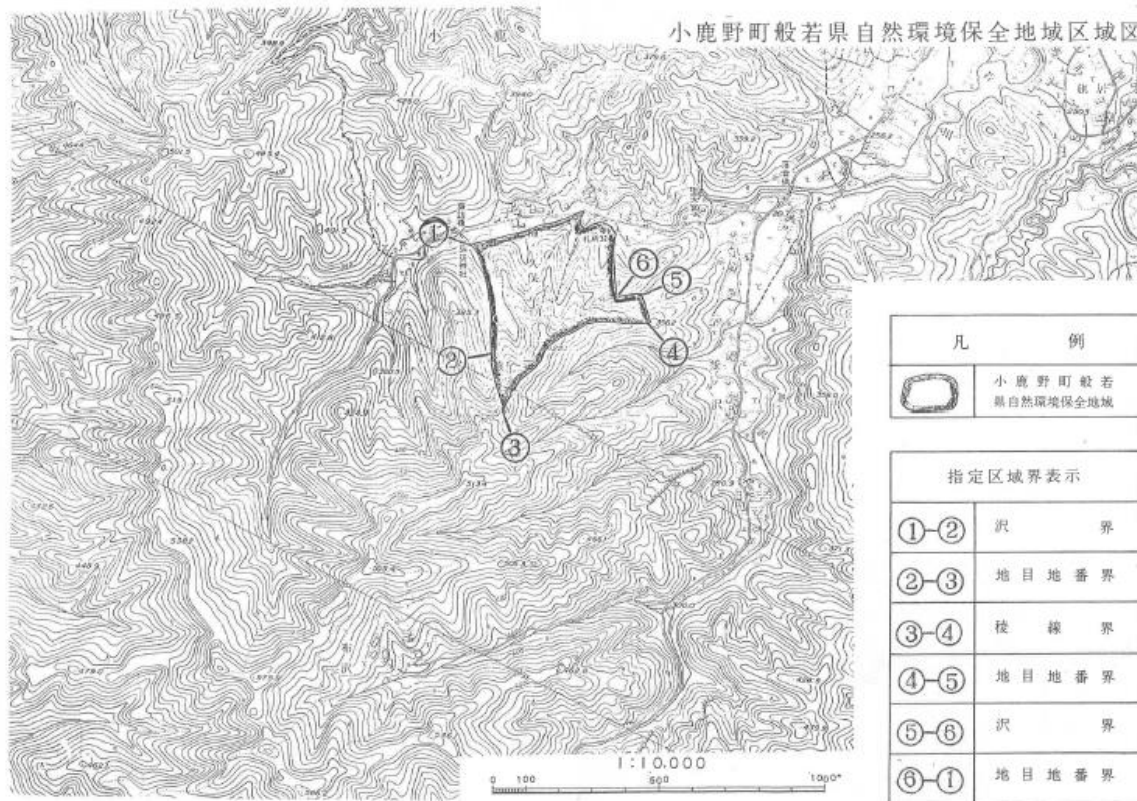

小鹿野町般若県自然環境保全地域保全計画図

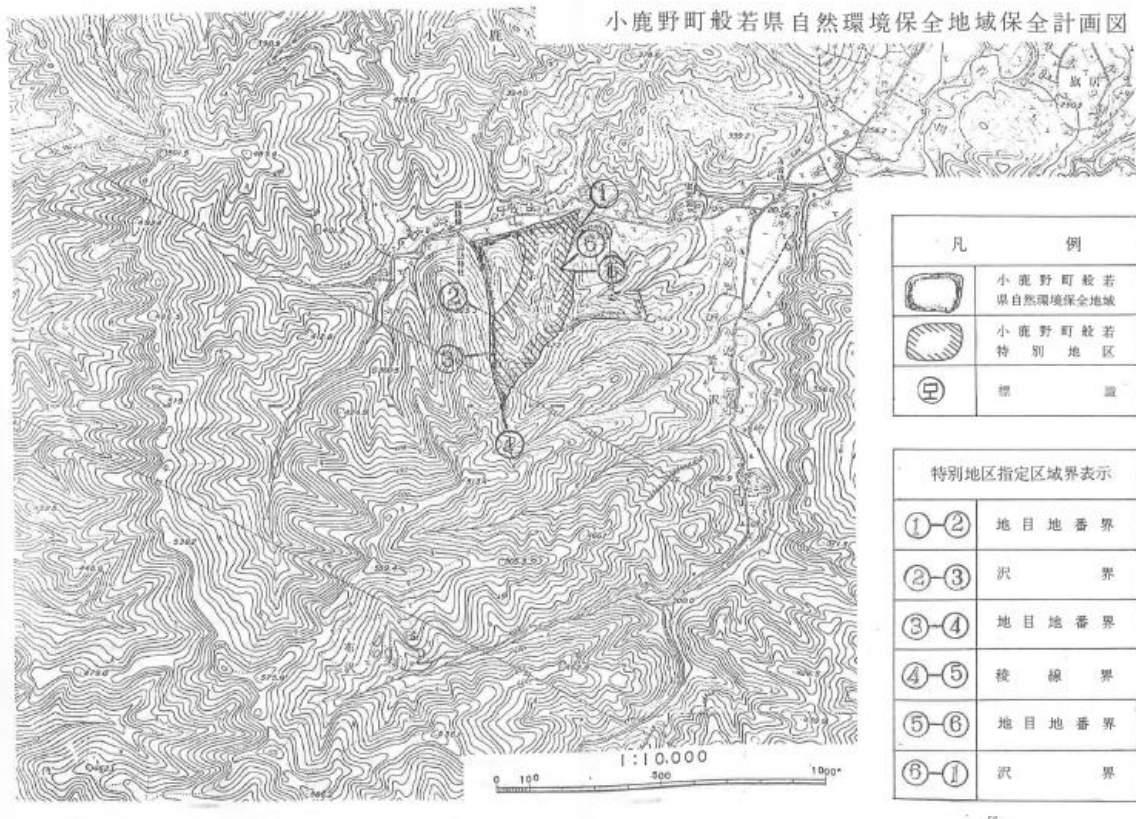

小鹿野町尾の内県自然環境保全地域区域図

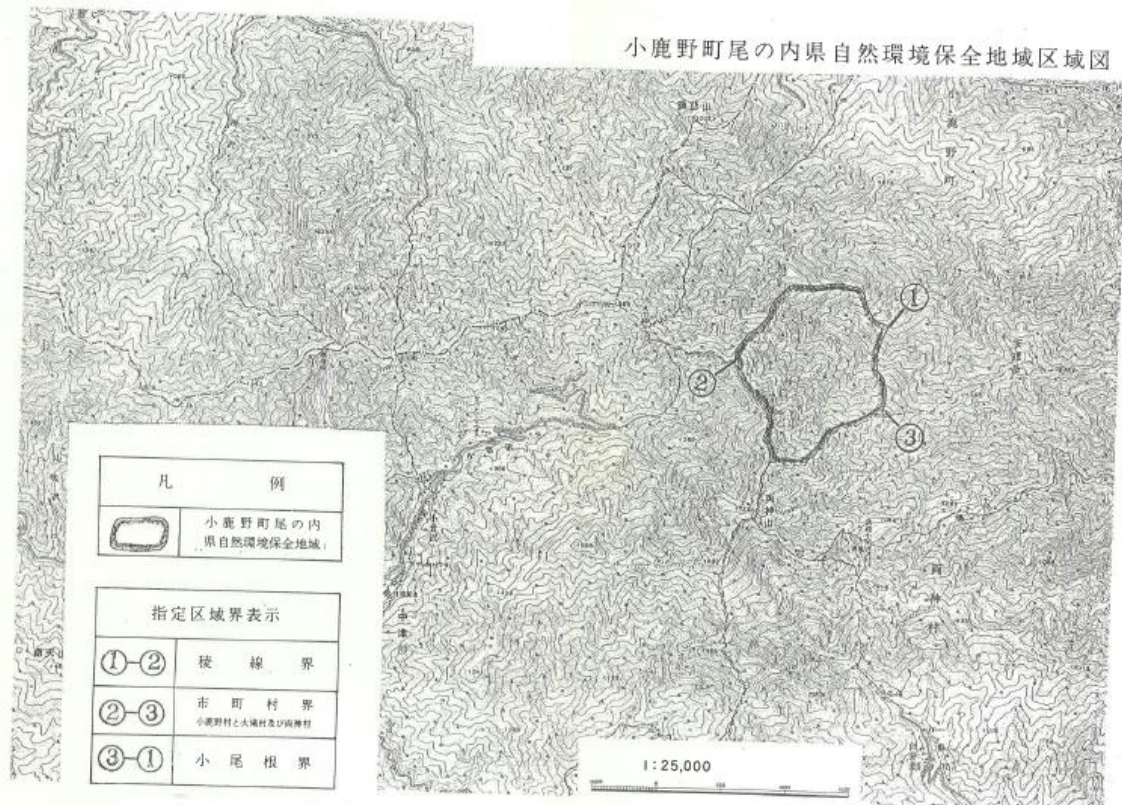



吉田町女形 県自然環境保全地域区域図



1  
10,000

凡	例
	吉田町女形 県自然環境保全地域

指定区域界表示	
①-②	小尾根界
②-③	稜線界
③-①	地番界

吉田町田中山 県自然環境保全地域区域図

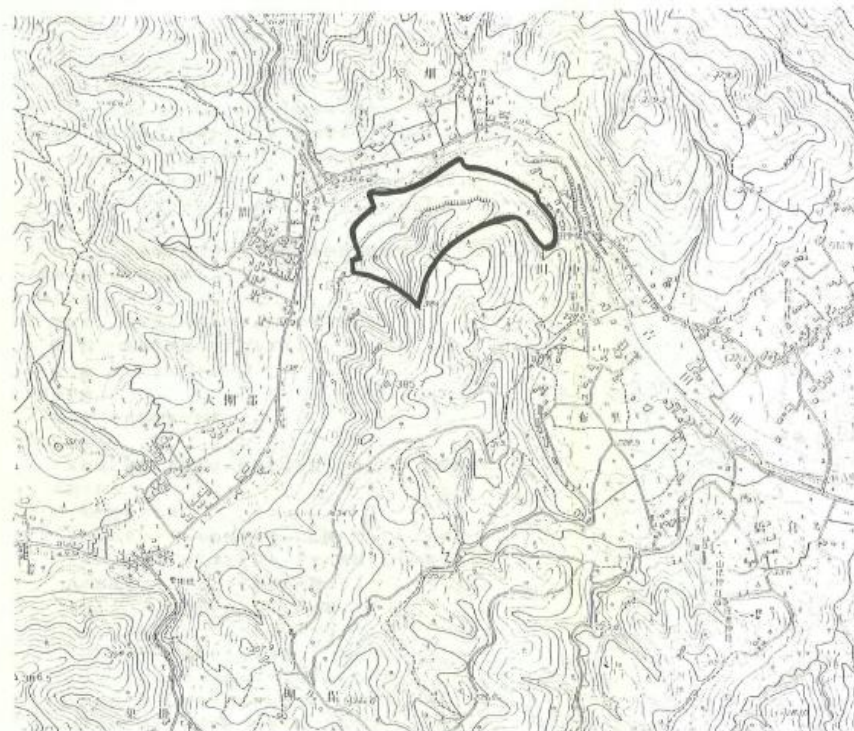

1  
10,000

凡	例
	吉田町田中山 県自然環境保全地域

指定区域界表示	
①-②	地目地番界
②-③	沢界
③-④	地巻界
④-①	沢界

吉田町白砂県自然環境保全地域区域図



凡 例	
	吉田町白砂 県自然環境保全地域

指定区域界表示	
①-②	地目地番界
②-③	河川界 (河川の右岸)
③-④	地目地番界
④-①	河川界 (河川の左岸)

嵐山町杉山県自然環境保全地域区域図



凡 例	
	嵐山町杉山 県自然環境保全地域

指定区域界表示	
①-②	地目地番界
②-③	道路界
③-④	地目地番界
④-⑤	道路界
⑤-⑥	地目地番界
⑥-①	道路界

蓮田市下沼 県自然環境保全地域区域図

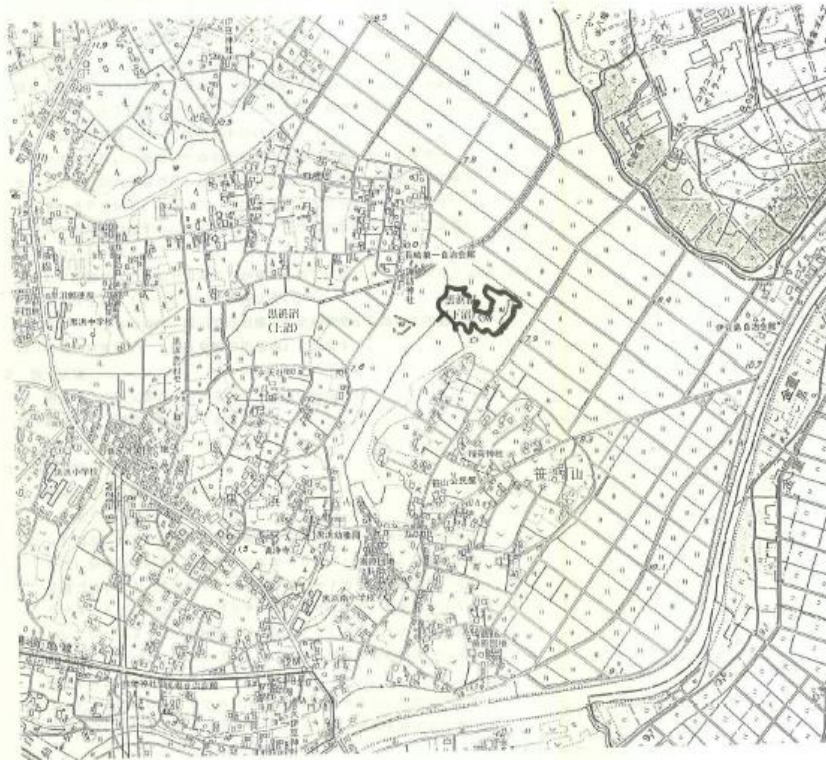

1  
10000

凡 例	
	蓮田市下沼 県自然環境保全地域

指定区域界表示	
①-②	沼 界
②-①	沼 界

蓮田市上沼 県自然環境保全地域区域図

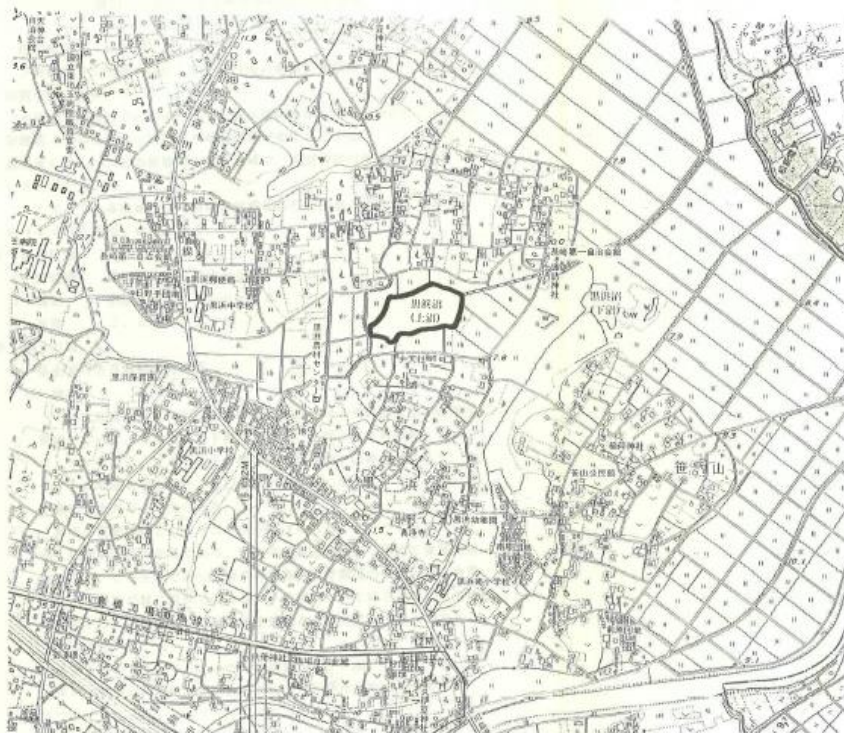

1  
10000

凡 例	
	蓮田市上沼 県自然環境保全地域

指定区域界表示	
①-②	沼 界
②-①	沼 界

### 自然公園法に規定する国立公園、県立自然公園

■ 国立及び自然公園区域



# 埼玉県自然環境情報図

第3回自然環境保全基礎調査

The 3rd National Survey on the Natural Environment

この地図は、環境省国土地院院図(第27号)の地図を複製したものである。(複製番号) 平成9年 第27号

最新複製を禁ず

凡 例	
	特定植物群落 Specific plant community
	A1-01 火山群 Volcanic vicina (paternis volcano)
	A1-02 火山 Cono volcano
	A1-03 火山性高原(台地状) Volcanic plateau
	A1-03 火山性高原(台地状) Volcanic plateau
	A1-03 火山性高原(台地状) Volcanic plateau
	A1-04 火山・カルデラ Crater・Caldera
	A1-06 流れ山群 Flow mounds
	A1-07 特徴的な稜線 Keller ridge
	A1-08 溶岩トンネル・風穴 Lava tunnel
	A1-10 噴火・泥火山 Fumarole field・Mud volcano
	A1-11 噴 泉 Thermal spring
	A1-12 噴気孔 Fumarole
	A1-13 間歇泉 Geyser
	A1-14 万年雪 Perennial snow
	A2-03 非火山性高原(台地状) Table plateau
	A2-03 非火山性高原(台地状) Table plateau
	A2-03 非火山性高原(台地状) Table plateau
	A2-04 不整合崖 Fault scarp
	A2-05 孤立山頂 Solitary peak (non volcanic)
	A2-06 U字谷(氷食谷) Glaciated trough
	A2-07 カール Cirque (kar)
	A2-08 非対称山稜 Asymmetric ridge
	A2-09 特徴的な稜線 Knife ridge (non volcanic)
	A2-10 モレーン Moraine
	A2-11 二重山稜(縞状凹地) Double ridges (Multiple ridges)
	A2-12 断崖・岩壁 Cliff
	A2-13 岩塊散置・崩海 Block field
	A2-14 噴溢土 Patterned ground
	A2-15 岩峰・岩柱 Tor
	A2-16 扇状地 Talus
	A2-17 天然橋・岩門・石門 Natural bridge
	A2-19 万年雪 Perennial snow
	A3-01 カルスト地形 Karst landform
	A3-02 ポリエ Polje
	A3-03 カルスト・ドリーネ群 Karrenfield・Dolines
	A3-04 鐘乳洞 Imbreon cave
	A4-01 断 崖 cliff
	A4-02 岩 脈 Dike
	A5-00 古な溶岩流 Lava flow (erupted in historic times)

	B1-01 峡谷・渓谷 Gorge・Valley
	B1-02 河成段丘 Fluvial terrace
	B1-03 自由蛇行河川 Free meander
	B1-04 穿入蛇行河川 Inclined meander
	B1-05 断崖・岩壁 Cliff
	B1-06 池 Pool
	A 1-07 岩峰・岩柱 Tor
	A 1-09 頭穴群 Potholes
	E 1-10 滝 Water fall
	E 1-11 天然橋・岩門・石門 Natural bridge
	B2-01 湖 Lake・pond
	B2-02 沼 澤 Marsh
	B3-01 窪れ谷 Drowned valley
	B3-02 海成段丘 Marine terrace
	TTT B3-03 扇状海岸 Fan coast
	B3-05 多島海 Archipelago
	B3-06 隆起サンゴ礁 Elevated coral reef
	B3-08 砂 洲 Sand spot
	B3-09 砂 洲 Sand bar
	B3-10 隠れ砂洲 Tombois
	B3-11 砂 丘 Sand dune
	TTT B3-12 海岸崖 Sea cliff
	B3-13 波食台 Wave-cut bench
	B3-15 海食洞 Sea cave
	B3-16 岩 門 Natural bridge
	B3-17 潮穴 Blow hole
	B3-18 頭穴群 Potholes
	B3-19 潮流・渦流 Tidal current・Tidal vortices
	B4-01 断 崖 Dike
	B4-02 岩 脈 Dike
	B4-03 湧 泉 Springs
	TTT A5-00 地層断層・低断層崖 Lithologic fault・Scarplet
	A5-00 地層断層・低断層崖 Lithologic fault・Scarplet
	A5-00 地層断層・低断層崖 Lithologic fault・Scarplet
	B5-00 原生流域 Uninfluviated river basin
	I 最下流域・不可逆的遮断体 Lowest shutter dam
	魚種富集産卵場(産卵場) Fish spawning ground
	自然海岸(浜) Natural beach
	自然海岸(浜以外) Natural rocky coast
	国立公園 National park
	国立公園 Quasi National park
	自然環境保全地域 Nature conservation area
	原生自然環境保全地域 Wilderness area

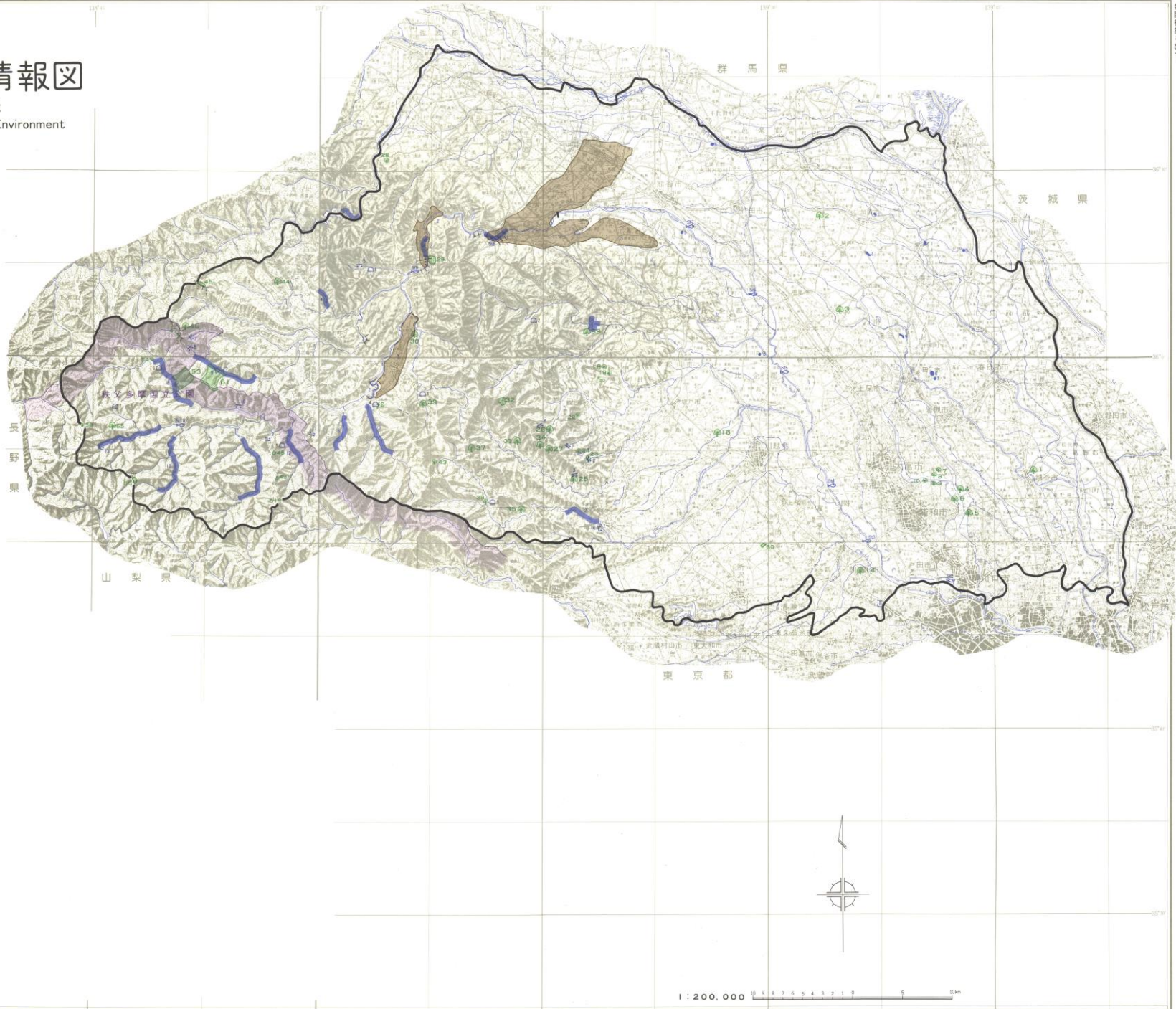

自然再生推進法に基づく自然再生事業の実施地域

【くぬぎ山：川越市、所沢市、狭山市、三芳町】

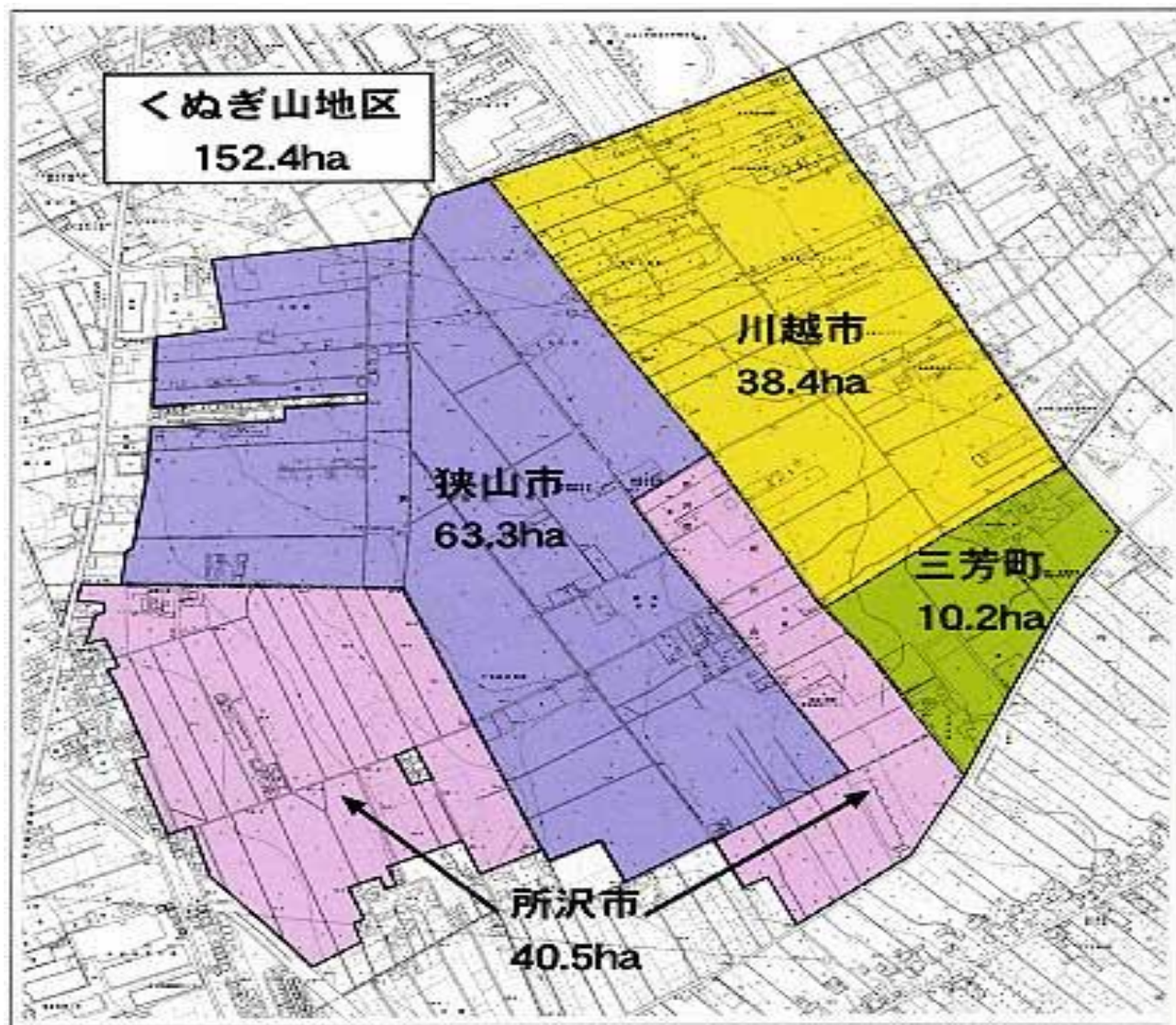

## 生物多様性の観点から重要度の高い湿地

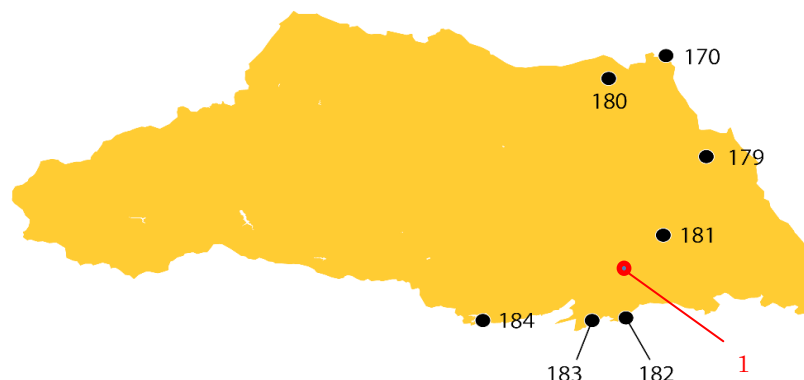

番号	市町村	湿地名	ふりがな
170	加須市	<a href="#">渡良瀬遊水地および周辺水田</a>	わたらせゆうすいちおよびしゅうへんすいでん
179	北葛飾郡杉戸町	<a href="#">杉戸町の遊水池</a>	すぎとまちのゆうすいち
180	羽生市	<a href="#">宝蔵寺沼</a>	ほうぞうじぬま
181	南東部の市町	<a href="#">見沼代用水</a>	みぬまだいようすい
182	和光市	<a href="#">白子川流域の湧水群</a>	しらこがわりゅういきのゆうすいぐん
183	新座市	<a href="#">妙音沢の大沢・小沢</a>	みょうおんざわのおおさわ・こさわ
184	入間市など	<a href="#">狭山丘陵周辺の湿地</a>	さやまきゅうりょうしゅうへんのしっち

### シギ・チドリ類渡来湿地

1 大久保農耕地 / ムナグロ