



雨恋い つながる 鶴ヶ島



■パラパラ漫画ムービー第2弾(11月1日公開)
市民の皆さんにご協力をいただき、518枚のパラパラ漫画ができあがりました。市ホームページやフェイスブックからぜひご覧ください。拡散希望！
また、公開に合わせ、11月15日～25日市役所1階ロビーにてモニターで上映します。

特集 「つるがしま郷土かるた」が新しくなりました 2-3
ひろがっています 鶴ヶ島サフランの輪 4

市政情報 5-9

- 防災行政無線による全国一斉の緊急地震速報訓練
- 「さしのべて あなたのその手 いちはやく」11月は子どもの月間
- 障害者週間をご存知ですか
- 「つるがしま男女共同参画推進プラン(第5次)」への意見募集
- 消防情報

みんなのひろば 10-11
まちなかトピックス／笑顔の天使／熱中してます／ふれあい掲示板

INFORMATION 12-18
募集／教室／催し／案内／レインボー情報

みんなの健康 19

チャレンジスポーツ ～サッカー教室～ 参加者募集 20
11月の相談
今月の休日当番医・夜間診療のお知らせ

「つるがしま郷土かるた」が新しくなりました

一部

「つるがしま郷土かるた」は、鶴ヶ島の文化遺産などを題材に市内小中学校の児童、生徒から作品を募集し、平成17年に完成しました。その後、学校教育やかるた大会などで親しまれてきましたが、作成から10年あまりが経ち、かるたの札と市の現状に合わないものが出てきたため、鶴ヶ島市子ども会育成会連絡協議会(鶴子連)が主体となり、つるがしま郷土かるた改訂委員会が協議し、今回その一部を改訂しました。これによって、鶴ヶ島の再発見となる新しい5枚の札が仲間入りしました。これを機会に、ぜひ「つるがしま郷土かるた」に触れて、ふるさと鶴ヶ島を感じてみませんか。



**かるたで発見！
あなたの知らない鶴ヶ島**

「つるがしま郷土かるた」は、

鶴ヶ島に残る自然や文化遺産などを題材に、遊びながら郷土の歴史や文化を学べるかるたです。かるたゆかりの地を配した

マップも付いていますので、市内のどのあたりにあるのか、実際に自分の目で確かめることができます。

川崎平右衛門陣屋跡、才道木日光街道道しるべ、白鬚神社などは「つるがしま郷土かるた」に詠まれています。



郷土かるたへの思い
子どもたちへ
そして未来へ



江森孝夫さん(かるた改訂委員)

子どもの作品をかるたに

北岡 今回は市内の児童、生徒さんから読み札と絵札を募集し、合計447点の応募がありました。

江森 読み札、絵札とも身近な題材を取り入れた力作ぞろいでした。子どもたち自身が関わったことで、かるたが馴染みのあるものになりますね。

北岡 かるたにより親しんでもらうため、鶴子連ではかるたの紹介パネルを作って、各小学校に置いていただきました。

郷土の学習にも活用

江森 小学校では、3年生で「郷土鶴ヶ島」、4年生で「郷土埼玉」の勉強をします。このかるたは、市内の史跡・文化・自然・偉人

「つるがしま郷土かるた」は市ホームページ特設サイト「鶴ヶ島大好きっずページ」にも掲載していますので、ぜひご覧ください。



ひろき 舞さん
(鶴ヶ島第二小学校 4年)

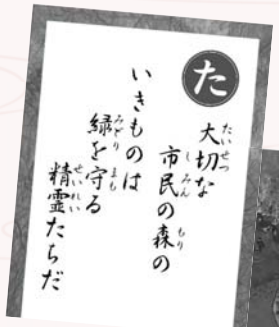

みなど 南翔さん
たかはし 高橋さん
(鶴ヶ島第二小学校 6年)

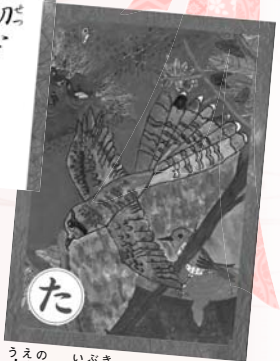

いぶき 生萌さん
うえの 上野さん
(長久保小学校 3年)

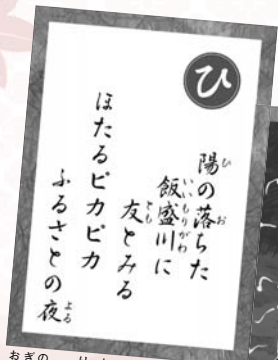

りお 史央さん
おぎの 秋野さん
(西中学校 2年)



しおり 詩織さん
たかに 高荷さん
(西中学校 2年)

かるたの札を交換します

すでに「つるがしま郷土かるた」をお持ちの方には、改訂した新しい札とかるたのマップを無料で配布しますので、お手元のかるたをお持ちください。新しい札に入れ替えて引き続きご愛用ください。

交換場所

生涯学習スポーツ課、各市民センター、若葉駅前出張所、中央図書館

受付開始日

11月1日(火)～(生涯学習スポーツ課以外は12月20日(火)まで)

かるたを購入される方

販売場所 生涯学習スポーツ課
価格 1セット1000円(税込)

「未来を拓く つるがしま郷土かるた大会」に参加してみませんか

市内の小学生を対象にかるたの大会を毎年開催しています。お友だち3人との団体戦、または個人戦に参加することができます。

日時 12月18日(日)
場所 東市民センター
申込み 生涯学習スポーツ課へ直接(申込書は小学校で配布します)



その他 参加賞・景品があります。つるがしまジュニアサポートクラブによるレクリエーションや鶴子連によるお汁粉もあります。ぜひ体の中から熱くなるかるた競技を体験してください！

競技かるたのルール こんなところが楽しいよ

「つるがしま郷土かるたの競技」のやり方 団体競技と個人競技があります。団体競技は3人1組で対戦します。

- 1 対戦者は向かい合わせに座ります。
- 2 じゃんけんをして勝った人が取り札を半分に分け、負けた方がどちらかを選びます。
- 3 読み手が競技開始の合図として2回「く」の札(から札)を読み、次の札から試合が始まります。

◆団体戦にはやく札として「き・し・す」で始まるシンボル札、「お・さ・ら」で始まる宝札があり、3枚そろると10点が加えられます。やく札がどこにあるか、よく見て取ることができると、大逆転のチャンスもあります。かるたはいにしえのカードゲームですね。

おのおさわ 大澤 しょうたろう 正太郎さん (藤中学校1年)

ほんだ ほのかさん (西中学校2年)

なかい りゅうせい 流星さん (南中学校3年)

いとう ありさ 伊藤 有沙さん (西中学校3年)

えのもと かなで 榎本 奏さん (藤小学校6年)

龍のまら
あらこらまわる
つるわゴン
元気な色で
市民の力に

の
飲み水を
運んでくれる
安全に
浄水場は
みんなの命

の
汗が輝く
清風高校
校庭に
青春の
清き風吹く

せ
清風高校
校庭に
汗が輝く

せ
伊藤 有沙さん
西中学校3年

せ
流星さん
南中学校3年

今年改訂した5札



きたおかみつよ 北岡充代さん (鶴子連会長・かるた改訂委員長)

「ふるさとの魅力」を発見する体験をしてほしいと思っています。昨年、鶴子連で「かるたの地を巡る」イベントを行いました。かるたに詠まれた文化財などを初めて見た子どもたちは、普段何気なく見ていたものが大切な文化財なのだと感じていました。多くの子どもたちに自分でも多くの子どもたちに自分でも「ふるさとの魅力」を発見する体験をしてほしいと思っています。

北岡 江森さんが校長をされていた小学校では、授業や親子レクに郷土かるたを取り入れていただきました。子どもたちには、とても面白い、もっとやりたいと好評でした。

子どもたちも楽しい

などが網羅されていて遊びながら郷土学習ができるので、ぜひ、先生方に活用していただきたいですね。

江森 かるたの良さは手作りの札をじっくり手に取り、言葉のリズムに合わせて覚えることで内容の理解が深まり、さらに集中力が高められることです。また、かるたは一人ではできません。札を読む人、審判をする人がいて、その中でルールを守って仲間と競い合うことなど、遊びながら人間関係力を身につけることができます。

北岡 かるた大会でも、仲間と覚える札を分担したり、札が取れなくても励まし合ったり、子どもたちが協力している姿を見るたびに嬉しくなります。

江森 市内では、毎年かるた大会を行っています。現在の対象は小学生ですが、学校対抗戦、中学生や大人が参加できる大会にも発展させていきたいです。

北岡 かるたの裏には詳しい解説文が載っています。転入された方などが鶴ヶ島を知る良いきっかけにもなりますね。ぜひこのかるたを学校やご家庭で楽しんでほしいです。

かるたの魅力



ひろがつています 鶴ヶ島サフランの輪

サフランが開花する11月。サフラン農家は、めしべ摘みで忙しい時期を迎えます。かつて、市内農家の庭先などで栽培され、自らの健康管理や調理に利用されていたサフラン。産・学・官・民の連携により、市が特産化に取り組みはじめてから3年、今、サフランの輪は着実に広がっています。

問合せ先 産業振興課農政担当

サフランの「力」普及

サフランは古くから鎮静、鎮痛、通経作用のある生薬として用いられてきたほか、冷え症や生理痛、更年期障害、疲労、不眠、風邪などへの薬用植物として珍重されてきました。さらに、近年では、記憶障害の回復や抗癌作用などが報告されるなど様々な健康への効能が明らかになっています。

市ではこのサフランが持つ健康への「力」に注目。料理教室やサフラン染体験教室、サフラン・フェスタなどを通じ普及・啓発に努めています。また、市民の皆さんが、自らサフランを学び、楽しむ活動を通じてサフラン農家を応援する「鶴ヶ島サフラン市民サポーター」

ズ(随時メンバーを募集中)は、現在80人を超える会員が、球根の掘り上げやめしべ摘みなどで活躍中です。

生産が広がる

市では、サフランが広大な農地を必要とせず、女性や高齢者も手軽に生産できることから、農家の栽培品目の一つとしての導入を奨励しています。平成25年にサフランの試験栽培を始め、平成26年から農家5戸(団体1)による本格的な栽培に移行しました。現在は、18戸の農家(団体3)が栽培に取り組んでいます。

品質は「最高評価」

城西大学と女子栄養大学で、薬学や栄養面などの研究が続け

られています。

本年、城西大学薬学部の研究により、鶴ヶ島サフランは、ISO(国際標準化機構)の定める評価方法において、色、味、香りの3点において最高の評価値であることが証明されました。

鶴ヶ島サフランを味わう

現在、鶴ヶ島サフランの利用店は市内外に10店舗。バラエティー豊かな料理が味わえます(下表を参照ください)。

さらに、今年鶴ヶ島サフランを原料に配合した「サフラン化粧品」が、誕生しました。サフランクッキーなどとともに、ふるさと納税の記念品にも提供されており、鶴ヶ島サフランを広く全国へPRする機会ともなっています。



鶴ヶ島サフランの利用店は、このタペストリーが目印

店舗名	住所	電話番号	サフランを使った品
蔵王飯店	鶴ヶ島市藤金46-1	049-286-1667	鶴ヶ島サフランの黄金スープ炒飯天使の海老添え、ろいやるダック
お菓子の店 ファリーヌ(本店)	鶴ヶ島市羽折町7-17	049-289-6022	クッキーほか、サフランを使った焼き菓子
お菓子の店 ファリーヌ(鶴ヶ島駅西口前店)	鶴ヶ島市鶴ヶ丘63-1	049-287-7786	
処 コドコロ	鶴ヶ島市鶴ヶ丘79-5	090-2919-6240	鶴ヶ島黄金カレー
Kenの厨房	鶴ヶ島市上広谷670-1	049-285-8222	シーフードのミラノ風リゾット
Water Ship Cafe 本店	鶴ヶ島市下新田227-2	090-7830-0314	市内イベント出店時に限定商品販売
フレンチレストラン オ・ラ・ラ ※要予約	鶴ヶ島市脚折2158-1	049-286-0904	コースに含まれる料理や自家製パンの一部
串焼き 和居和居 ※要事前確認	鶴ヶ島市富士見1丁目18-28 島田ビル102	049-285-8739	鶴ヶ島サフラン肉焼きうどん(仮)
やきとり BAR HIBIKI+ 若葉店	坂戸市千代田3-22-15	049-281-3000	サフランカクテル
GRILL DINING SOUJYU	東京都新宿区高田馬場2-15-4 金田ビル1階	03-3207-5769	鶴ヶ島サフランを使ったパルメザンサフラン

サフラン・プチ情報

サフランとは?

11月に薄紫色の花を咲かせるアヤメ科クワッカス属の球根植物。

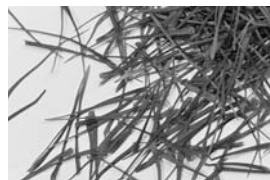

花の中央、赤く垂れ下がるめしべを乾燥させ料理や薬用に用います。世界一高価な香料として知られ、パエリアやブイヤベースを始め、レシピは1000を超えたとはいわれます。

サフランをもっと知るには「サフラン・フェスタ」へ

サフランの花とめしべの摘み取り体験や、サフランティーの試飲などができます。また摘み取り間もないサフランの販売も。ぜひご来場ください。

日時 11月13日(日)10時~14時
場所 運動公園(鶴ヶ島産業まつり会場内)
※花とめしべ摘み取り体験は、開花状況などにより、実施できない場合もあります。

サフランを購入するには

サフラン・フェスタでの販売のほか、11月上旬からは、いるま野農業協同組合の鶴ヶ島農産物直売所などで購入できます。

防災行政無線による全国一斉の緊急地震速報訓練

市では、全国瞬時警報システム（Ｊアラート）を整備しています。これは、国から送られてくる緊急地震速報や武力攻撃などの緊急情報を、人工衛星などを通じて受信し、市の防災行政無線で瞬時に伝えるシステムです。

今回、このシステムを使用した全国一斉の緊急地震速報訓練と情報伝達訓練を行います。

問合先 安心安全推進課防災担当

緊急地震速報訓練

日時 11月4日(金)10時ごろ

放送内容 「チャイム音」こちらは、防災つるがしまです。ただ今から訓練放送を行います。（緊急地震速報チャイム音+緊急地震速報。大地震です。大地震です。これは訓練放送です。）×3回+こちらは防災つるがしまです。これで訓練放送を終わります。（チャイム音）」

※緊急地震速報チャイム音は、実際の緊急地震速報と同じ警報音が

流れます。

※放送を聞いたなら、自分の身を守る行動をとってみましょう。

情報伝達訓練

日時 11月29日(火)11時ごろ

放送内容 「チャイム音」これは、テストです。×3回+こちらは防災つるがしまです。（チャイム音）」

※いずれの訓練も、災害時などは訓練を中止する場合があります。※放送が流れると、防災ラジオからも放送が流れます。

不祥事のお詫びについて

庁舎窓口環境改善工事を昨年度施工し、市民の満足度を調査するため窓口サービスアンケートを本年6月に実施いたしました。

このアンケート調査を取りまとめる過程で、市民課職員による市民が記入したアンケート用紙への加筆および改ざんが判明しました。

市民の皆様からの貴重なご意見への加筆・改ざんという不祥事は、市民の皆様のおよび市職員に対する信頼を失墜させるものであり、心からお詫び申し上げます。

今後は再発防止に努め、市民の皆様の信頼回復に向けて全力で取り組んでまいります。

鶴ヶ島市長 藤縄善朗

川越税務署からのお知らせ

問合先 川越税務署個人課税第一部門(☎049・235・9411※自動音声「2」をお選びください。)

下記のとおり説明会を開催します。各会場とも駐車場が狭いため、来場には電車・バスなどをご利用ください。

平成28年分年末調整説明会

対象 管内の源泉徴収義務者の方

月	日	開催時間	開催場所
11	14(月)	14:00~16:00	坂戸市文化会館「ふれあ」 坂戸市元町17-1
	15(火)		三芳町文化会館「コピスみよし」 三芳町大字藤久保1100-1
	18(金)	10:00~12:00 14:00~16:00	川越市やまぶき会館 川越市郭町1-18-1

平成28年分青色申告・白色申告決算説明会

対象 青色申告・白色申告をされている方

内容 青色申告決算書や収支内訳書の作成方法、作成にあたっての注意点など

月	日	開催時間	内容	開催場所
12	5日(月)	14:00~16:00	青色申告決算説明会 (事業所得)	毛呂山町福祉会館「ウィズもろやま」 毛呂山町岩井西5-16-1
	6日(火)	9:30~11:30		川越市南公民館(ウェスタ川越1階) 川越市新宿町1-17-17
	7日(水)	14:00~16:00		坂戸市文化会館「ふれあ」 坂戸市元町17-1
	8日(木)			富士見市民文化会館「キラリ☆ひじみ」 富士見市鶴馬1803-1
	9日(金)	9:30~11:30 14:00~16:00	川越税務署(4階会議室) 川越市並木452-2	
	1日(木)・ 12日(月)	9:30~11:30 14:00~16:00		青色申告決算説明会 (不動産所得) 白色申告決算説明会 (不動産所得)
	13日(火)	9:30~11:30 14:00~16:00		白色申告決算説明会 (事業所得)
	14日(水)	9:30~11:30		

さしのべて あなたのその手 いちはやく

11月は「子ども・若者育成支援強調月間」、「児童虐待防止推進月間」、「いじめ撲滅強調月間」に定められており、各地で様々な取り組みが行われます。これを機会にご家庭や地域で子どもたちの安全確保や健全育成のための環境づくりについて考えてみませんか。標題は、平成28年度「児童虐待防止推進月間」の標語です。

「子ども・若者育成支援強調月間」

県の青少年健全育成条例では、犯罪などに巻き込まれることが危惧されるほか非行の原因にもなることから、青少年の深夜外出を制限しており、保護者などに対する義務や深夜営業を行う店舗に対する規制が設けられています。

これに基づき、市青少年健全育成連絡協議会では、市内5地区(各中学校区に1地区)の青少年健全育成推進協議会と連携し、深夜営業を行う店舗への青少年の帰宅推奨のお願いや防犯パトロールなどを実施し、地域で子どもたちの見守りを行っています。

各地区の青少年健全育成推進協議会では、市と地域が協働し自治会、小中学校、PTAの方々が会員となり、青少年の育成と安全な地域づくりのために様々な活動を行っています。

【活動内容】

街頭巡回指導／防犯パトロール／有害情報閲覧制限



「児童虐待防止推進月間」は、児童虐待問題に対する社会的関心の喚起を図ることを目的に、平成16年から毎年、11月に実施されています。児童虐待の件数は依然と

「児童虐待防止推進月間」

の啓発／子ども体験教室(スポーツや野菜の収穫など)／講演会／朝のあいさつ運動／違反簡易広告物の除却作業／広報紙の発行／各地区のイベントへの協力

児童虐待に関する連絡先

児童相談所全国共通ダイヤル☎189
川越児童相談所(☎049・223・4152)
こども支援課子育て支援担当

虐待相談受付件数

	平成22年度	平成27年度
埼玉県	3449件	8387件
川越児童相談所	524件	1017件
鶴ヶ島市	29件	59件

児童虐待防止講演会

「治療的里親の日々～安全・回復・自立への途～」

親からの虐待により深い心の傷を負った子ども、非行に至った子どもたち十数人を引き取り、30年以上、治療的里親を続けている方を講師に迎え、子どもの心の回復のために実践していることを伺います。

対象 子育て中の方、里親に興味のある方、子どもに関わる活動をしている方

日時 11月11日(金) 14時～16時

場所 市役所5階504会議室

講師 土井高徳さん(土井ホーム主宰)

定員 60人(申込順)

参加費 無料

保育 市内在住の1歳以上の未就学児(要予約・申込順)

申込み 11月5日(土)までに(日・月曜日、祝日は除く)

直接または電話で女性センター(☎049・287・4755)

※内閣府では毎年11月12日から11月25日(女性に対する暴力撤廃国際日)までの2週間を「女性に対する暴力をなくす運動」の期間として、さまざまな取り組みを行っています。



埼玉土地家屋調査士会と「災害時における家屋被害認定調査に関する協定」を締結しました。

この協定締結により、災害時の家屋被害認定調査の速やかな実施が可能となり、り災証明書を発行する体制が整います。

問合せ 安心安全推進課防災担当

災害時における家屋被害認定調査に関する協定を締結

年金相談を実施します ～11月は「ねんきん月間」～

川越年金事務所の職員による年金相談を実施します。保険料の納付、免除の申請や受け取る年金のことなど、年金制度に関してわからないことがあれば、この機会にぜひご相談ください。

日時 11月9日(水) 10時～15時

場所 市民活動推進センター(ワカバウォーク1階)

その他 年金手帳、年金証書などをご持参ください。また、納付希望の方は納付書をお持ちください。本人以外に関する相談には、委任状が必要です。

問合せ 保険年金課国民年金担当

「いじめ撲滅強調月間」

埼玉県は、11月を「いじめ撲滅強調月間」に制定し、いじめの根絶に集中的に取り組んでいます。

いじめに遭ったり、気が付いたりしたら、一人で悩まず御相談ください。 **問合先** 教育センター(☎049・287・3858)

電話相談窓口

○よい子の電話教育相談(24時間365日対応)

子供専用(18歳以下)(無料) #7300または☎0120・86・3192

保護者専用 ☎048・556・0874

Eメール相談 soudan@spec.ed.jp

いじめメール相談フォーム

(右の二次元コードから入れます)



○ヤングテレホンコーナー

(埼玉県警察少年サポートセンター)

☎048・861・1152

(月～土曜日/祝日、年末年始を除く8時30分～17時15分)

○子どもスマイルネット

☎048・822・7007

(毎日/祝日、年末年始を除く10時30分～18時)

○埼玉いのちの電話

こどもライン(18歳以下) ☎048・640・6400(金・土曜日

のみ15時～21時30分)

相談電話 ☎048・645・4343(24時間365日対応)

○さいたまチャイルドライン

子供専用(18歳以下) ☎0120・99・7777

(毎日/年末年始を除く16時～21時)

○埼玉県こころの電話

☎048・723・1447

(月～金曜日/土・日曜日、祝日、年末年始を除く9時～17時)

○子どもの人権110番 ※さいたま地方法務局人権擁護課所管

☎0120・007・110

(月～金曜日/祝日、年末年始を除く8時30分～17時15分)

問合先 埼玉県県民生活部青少年課☎048・830・5858

鶴ヶ島いじめ専用ダイヤル

☎049・279・5144(月～金曜日9時～16時30分)

- ・市内小中学校に在籍する児童生徒およびその保護者が対象。
- ・時間外の場合は、留守番電話に録音してください。

鶴ヶ島いじめ相談メール

✉ ijimesoudan@city.tsurugashima.lg.jp

- ・いじめの相談専用です。
- ・メールをもらったあとは、電話で相談をします。

第4回 障がい者交流フェスティバルwith雅市

年に1度の交流フェスティバル! 今回は、『輪』がテーマ!! みんな集まれ!! さらに、今年は雅市(ハンドメイド雑貨市)とコラボレーション♪「見て、ふれあい、知って」楽しめるイベントです。

ハンセン病にまつわる偏見や差別と闘い、人権回復のため運動を続けてきた平沢保治さんの講演会は必見です。

ここでしか手に入らない手作り品や、子どもから大人まで楽しめるワークショップ、見るだけでワクワクのダンス発表もあります。

日時 12月4日(日) 10時～16時

場所 女性センター

内容

◆講演会「差別と偏見のない未来へ～ハンセン病とともに生きて～」

時 間 10時30分～12時

講 師 平沢保治さん(国立ハンセン病資料館運営委員・ハンセン病当事者)

定 員 40人(申込順)

申込み 社会福祉協議会へ(☎049・271・6011、☎049・287・0557)

◆交流フェスティバル式典 12時～13時

◆フラダンス 11時～12時

◆ダンス 15時～16時

◆障害者施設などの商品の販売。

◆雅市作家の手作り雑貨販売・リフレク

ソロジー・ワークショップ体験。

10時～売切れ次第終了

参加費 無料(販売は有料)

問合先 【イベント全体】 社会福祉協議会

(☎049・271・6011 ☎049・287・0557)

【雅市(ハンドメイド雑貨市)】

宮沢(☎080・3206・0569)

障害者団体の紹介(パネル展示)

市内障害者団体や障害者を支援する団体、障害福祉サービス事業所の活動の様子をパネル展示で紹介します。また、障害者就労施設などの物品販売も行います。

日時 11月24日(木)～12月9日(金)

※土曜日の午後と日曜日は除く

場所 市役所1階ロビー

問合先 障害者福祉課障害者福祉担当

障害者週間(12月3日～9日)をご存じですか
 障害者週間は、平成16年6月の障害者基本法の改正により、国民一人ひとりが、障害者の福祉についての関心と理解を深めるとともに、障害者が社会、経済、文化その他あらゆる分野の活動に積極的に参加する意欲を高めることを目的として設けられました。
 市は、市内障害者団体と協力し、市民の皆さんに障害者への理解を深めていただくために様々な事業を予定しています。ぜひ、お越しください。

「つるがしま男女共同参画推進プラン(第5次)」
(素案)への意見を募集します

対象 市内に在住在勤在学の方 市内に事務所・事業所を有する個人、法人、その他の団体 市の事務事業に利害関係を有する個人、法人、その他の団体
期間 11月8日(火)～12月7日(水)

閲覧場所 市ホームページ、市役所情報公開コーナー、女性センター、市民活動推進センター、各市民センター、中央図書館

提出方法 住所、氏名、電話番号、意見(様式は自由)を記入し、郵送〒350-2213 脚折1922-7 鶴ヶ島市女性センター、☎049・271・5297、メール☒10200020@city.tsurugashima.lg.jp、または直接持参してください。

※電話での意見はお受けできません。

問合せ 女性センターに直接または電話で(☎049・287・4755 日・月曜日、祝日を除く9時～17時15分)

野外焼却は禁止されています！

『埼玉県生活環境保全条例』では、ダイオキシン類などの発生を抑制するため、一定の構造基準を満たす焼却炉を使用する場合を除き、野外焼却を原則として禁止しています。

市には、「近所でごみを燃やして煙で困っている」、「野外焼却により洗濯物に臭いがついて困っている」などの相談が寄せられています。

家庭で発生した廃棄物は、野外焼却をせずに、リサイクルできるものと可燃ごみに分別して集積所に出すなど、適切に処理してください。

■次に掲げる野外焼却は、条例の適用から除外されます。

- ①落ち葉焚きなど、日常生活を営む上で通常行われる焼却であって軽微なもの
- ②稲わら焼きなど、農業や林業などを営むためにやむを得ないものとして行われる焼却
- ③キャンプファイヤーやどんど焼きなど、風俗習慣上または宗教上の行事を行うために必要な焼却

■条例の適用から除外される場合でも、次の点に注意してください。

- ①紙くずやプラスチック類などのごみを混ぜて焼却しない
- ②よく乾燥させて、なるべく煙が出ないように焼却する
- ③風向きを考えて焼却する
- ④火の粉が飛ばないように焼却する
- ⑤焼却を放置しない
- ⑥条例の適用から除外される焼却であっても、なるべく集積所に出す

問合せ 生活環境課環境保全担当

固定資産評価審査委員会委員について

鍋島忠さん、毛須征弘さんが任期満了となりましたが、10月1日付けで再任されました。

問合せ 人事課人事担当

「女性がつくる鶴ヶ島ブランド」
最終審査(公開)

女性の視点で開発した、鶴ヶ島市の知名度向上につながる新たな鶴ヶ島ブランドの最終審査を公開で行います。

日時 11月5日(土)13時30分～

場所 市民活動推進センター

内容 応募者のプレゼンテーション、入賞者の発表など

定員 先着20人(申込不要。13時から受付。会場の都合により入れない場合があります。)

参加費 無料

問合せ 女性センターに直接または電話で(☎049・287・4755 日・月曜日、祝日を除く9時～17時15分)

PM2.5についてのお知らせ

PM2.5とは、直径2.5マイクロメートル(※1)以下の微粒子のことです。大気中のPM2.5の濃度の日平均値が、1立方メートルあたり70マイクログラム(※2)を超えると予測された場合、健康への影響が懸念されます。このため、埼玉県では、この値を超えるおそれがあるかどうかを1日3回予測し、その結果を8時、12時30分、17時30分にホームページで公表しています。市では、この公表に基づき、この値を超えると予測された場合、防災行政無線でお知らせします。この場合は、健康への影響を減らすため、以下の対応をお願いします。

- ①不必要な外出をできるだけ避けてください。
- ②ウォーキングなど屋外での運動をできるだけ避けてください。
- ③換気や窓の開閉を必要最小限にしてください。

特に、呼吸器系や循環器系の疾患のある方、子供や高齢の方は影響を受けやすいと考えられるため、日頃から健康管理に努め、体調の変化にご注意ください。

※1 1マイクロメートル=0.001ミリメートル

※2 1マイクログラム=0.001ミリグラム

問合せ 生活環境課環境保全担当

平成29・30年度競争入札参加資格審査申請の
受付を行います

平成29・30年度に市が発注する「物品・その他」の競争入札参加資格審査申請の受付を行います。

受付期間 12月1日(木)～12月21日(水)

申請方法 郵送など(受付期間内必着)

その他 提出要領・申請書などは、市ホームページからダウンロードしてください。

問合せ 財政課契約担当

教育委員会委員について

細野啓子さんの任期満了に伴い、新たに武知美葉さんが10月1日付けで任命されました。また、石澤良浩さんが任期満了となりましたが、10月2日付けで再任されました。

問合せ 人事課人事担当、教育総務課総務担当

消防情報

『消しましょう その火その時 その場所で』 2016年度全国統一防火標語

問合せ先 坂戸・鶴ヶ島消防本部 ☎049・281・3119 <http://sakatsuru119.jp/>

秋季全国火災予防運動実施

『消しましょう その火その時 その場所で』

11月9日(水)～15日(火)は、秋の全国火災予防運動期間です。

平成27年中における管内の火災原因ワースト3

- 放火(疑い含む)
- こんろ
- たばこ

全国における平成27年中の火災による犠牲者は1563人、うち住宅火災による犠牲者(放火自殺者などを除く)は914人で、そのうちの611人(66.8%)が65歳以上の高齢者となっています。

また、逃げ遅れによる犠牲者は477人で、火災による逃げ遅れを減らすためにも、住宅用火災警報器の設置が重要です。住宅用火災警報器の設置がお済みの方は、警報器の点検など、定期的な維持管理をお願いします。※火災予防に関するご相談や住宅用火災警報器の設置に関するお問い合わせがありましたら、ご連絡ください。

問合せ先 坂戸・鶴ヶ島消防組合 消防本部予防課 ☎049・281・3117

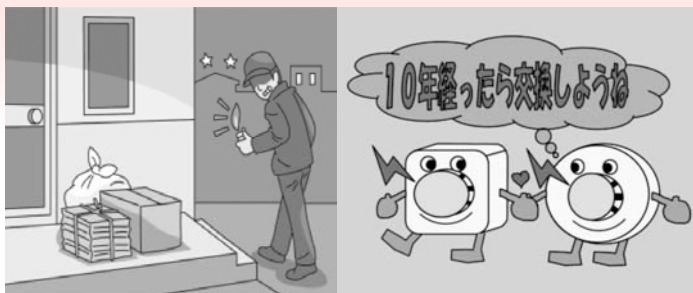

防火ポスターの優秀作品が決定しました!!

坂戸・鶴ヶ島消防組合では、鶴ヶ島市と坂戸市の全小学校の3・4年生児童を対象とし、夏休み期間中に『防火ポスター』を募集しました。

その結果、156点の応募があり、45点が入選しました。

さらに、その中から最優秀作品1点と優秀作品6点を選出しました。

最優秀作品

坂戸市立南小学校
4年 三好 里歩さん

優秀作品

- 鶴ヶ島市立栄小学校
3年 福嶋 星空さん
- 鶴ヶ島市立長久保小学校
3年 坪谷 篤志さん
- 鶴ヶ島市立新町小学校
4年 小檜山 琳々香さん
- ほか坂戸市内の小学生3名



これらの優秀作品などは秋季全国火災予防運動期間中に以下のとおり展示します。

展示場所 鶴ヶ島市役所 1階ロビー

展示期間 11月5日(土)～11月14日(月)ただし、土曜日の午後および日曜日を除く。

○水道企業団からのお願い○

鶴ヶ島浄水場受電設備改修工事を次の日程で実施します。

作業中および作業終了後、水道水が濁る場合がありますので水のくみ置きをお願いします。

日時 11月11日(金) 23時～12日(土) 4時

問合せ先 浄水課浄水担当(☎049・285・8138)

平成28年度

「第2回埼玉県防災講演会」のご案内

日時 11月26日(土) 10時～11時30分

場所 坂戸市入西地域交流センター(坂戸市大字新堀159-1)

講師 松島康生さん(災害リスク評価研究所 代表)

定員 200人(入場無料)

内容 「関東・東北豪雨を教訓にした地域の災害リスクと自助・共助」

申込・問合せ先 (公財)埼玉県消防協会 ☎048・549・2338 FAX048・549・1191

消防署を公開します

坂戸・鶴ヶ島消防組合では、11月9日の『119番の日』に合わせて、消防指令センター、鶴ヶ島消防署および坂戸市内の消防署を市民の皆さんに公開します。

119番通報を受ける消防指令センターや消防車など普段あまり見ることがない消防署の内部を見学できます。

日時 11月3日(祝)～9日(水) 9時～16時

場所 鶴ヶ島消防署、消防本部消防指令センター、坂戸消防署、東分署、西分署

問合せ先 坂戸・鶴ヶ島消防組合消防本部指令課 ☎049・281・3495





まちなかトピックス



復旧へ向けて

9月21日、市では台風10号の影響で甚大な被害を受けた岩手県岩泉町へ支援物資（飲料水2リットル200箱）を送りました。岩泉町では、豪雨により河川が氾濫し各地で大きな被害を受けました。岩泉町の日でも早い復旧を願っています。



正しい姿勢でイッチニッサンッシ!

9月25日、新町小学校で開催された「元気にラジオ体操教室」。NHKテレビ・ラジオ体操指導者の講師の方にラジオ体操の正しいやり方を教わりました。さわやかな汗を流しながらみなさん笑顔で体操をしました。



ニッポンの“食育”でおもてなし

9月29日、アジア・大洋州地域諸国を中心とするWHOの視察団が、小児生活習慣病対策を学ぶことを目的に、学校給食センターと南中学校を訪れました。日本の学校給食に高い関心を寄せるとともに、給食も生徒と一緒に楽しんでいました。



いざという時に備えて

9月30日、障害者生活介護施設「きいちご」で市内のグループホームや障害者支援施設の職員を対象とした防犯講習会を開催しました。西入間警察署生活安全課の指導により、不審者が侵入した際の対応や^{さすまた}刺又の使い方などを学びました。



世界と交流!

10月2日、若葉駅西口広場で地域の外国人の方々との交流イベント「第3回つるがしマルシェ」が開催されました。世界各地の料理や音楽など、普段あまり知ることのない様々な国の文化や伝統に触れることができました。



みんながつながる体育祭

10月9日、2年ぶりに市民体育祭が市内の2会場で行われました。鶴ヶ島中学校会場では、鶴ヶ島第一小学校鼓笛隊や鶴ヶ島中学校吹奏楽部の演奏、城西大学陸上競技部とのリレー対決などがあり、参加者は久々の体育祭を楽しんでいました。



はじめての花火☆

後藤碧ちゃん・瑠来ちゃん
(上広谷2歳2か月・4歳1か月)



出かけてみませんか

- ▶ **日中友好校友誼林建設30年のあゆみ展** 日時/11月1日(火)~4日(金) 9時~17時 場所/市民活動推進センター 参加費/無料 連絡先/新發田 ☎080・9506・4510
- ▶ **社労士による成年後見説明会と個別相談会** 日時/11月11日(金) 13時30分~16時30分 場所/坂戸市文化施設オルモ 参加費/無料 申込み/要 連絡先/石川 ☎049・285・9368
- ▶ **鶴ヶ島市産業まつりウオーク** 日時/11月12日(土) 9時~14時 場所/若葉駅西口広場 参加費/一般300円※中学生以下、会員無料 申込み/不要 連絡先/三上 ☎080・4444・2681
- ▶ **第46回坂戸・鶴ヶ島母親大会** 日時/11月20日(日) 13時~16時 場所/坂戸市立坂戸駅前集會施設 参加費/無料 申込み/不要 連絡先/南田 ☎049・287・9373
- ▶ **第7回鶴結び芝居小屋** 日時/11月27日(日) 13時30分~15時 場所/富士見市民センター 参加費/500円 連絡先/柏木 ☎080・5439・3073



部員数 1年生4人、2年生6人
部のモットー 明るく仲良く楽しいゲーム！
目標 県大会1回戦突破！
特徴 先輩と後輩の仲がとても良い、笑顔が絶えない部活です。現在、県大会出場に向けて日々練習に励んでいます。顧問の先生の指導のもと、部員間でもお互いにアドバイスをし合いながら技術の向上に努めています。また、保護者も土・日曜日に行う練習試合などに積極的に協力してくれており、皆一丸となって目標達成に向けて取り組んでいます。鶴ヶ島清風高校女子バスケット部の応援をよろしくお願いします！

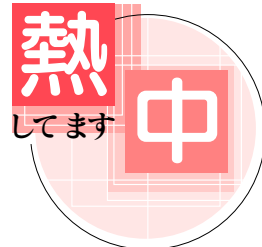

鶴ヶ島清風高校
女子
バスケットボール部



- ▶ **第25回ぱれっと展** 日時/11月29日(火)~12月4日(日) 10時~17時(最終日は16時まで) 場所/中央図書館 参加費/無料 申込み/不要 連絡先/芳尾 ☎049・286・5485
- ▶ **里親制度普及講座「児童養護施設で暮らす子どもの現状と里親制度について」** 日時/12月2日(金) 14時~16時 場所/日高市文化体育館「ひだかアリーナ」 参加費/無料 申込み/要(申込順40人) 連絡先/(社福)同仁学院児童家庭支援センターシャローム ☎042・989・1535
- ▶ **鶴ヶ島シティオーケストラ第35回定期演奏会** 日時/12月4日(日) 14時~16時(開場13時30分) 場所/坂戸市文化会館 参加費/無料 申込み/不要 保育/2歳~未就学児1人500円(11月27日(日)までに要申込) 連絡先/伊藤 ☎049・285・9718

参加してみませんか

- ▶ **マレットゴルフ大会** 日時/11月14日(月) 12時30分~15時30分(受付12時30分~、予備日16日(水)) 場所/老人福祉センター「逆木荘」正門前(仮)マレットゴルフ場 参加費

- /300円(道具貸し出しあり) 申込み/不要 連絡先/近藤 ☎090・3247・7669
- ▶ **視覚障害者のためのパソコン体験講座** 日時/11月19日(土)・20日(日) 10時~16時 場所/就労施設「すまいるはうす」 参加費/無料 定員/10人 申込み/要(11月5日(土)~17日(木)) 連絡先/宇佐美 ☎049・285・5439
- ▶ **子供ダンス教室** 対象/小学生 日時/11月25日(金) 15時~17時 場所/東市民センター 参加費/無料 申込み/不要 連絡先/高橋 ☎049・285・6210
- ▶ **ターゲットバードゴルフ体験教室** 日時/12月4日(日) 9時~12時 場所/藤金ジャンクション広場 参加費/無料 申込み/不要 連絡先/岡本 ☎049・271・3030

仲間になりませんか

- ▶ **年金協会鶴ヶ島班(グランドゴルフなど)** 日時/毎月第2金曜日9時30分~12時 場所/南近隣公園 連絡先/佐藤 ☎049・283・7072

INFORMATION

市役所からのお知らせ

募集

エコ鶴市民の会
産業まつりバザー用品募集

対象品 家庭で不用になったもので、まだ使えるもの(食品、動植物、衣類以外で手軽に運べるもの)

受付日時 11月9日(水)10時～14時、11月10日(木)9時～12時

受付場所 市役所現業棟協庫車庫(駐車場内)

※用品は、受付時に直接ご持参ください。

※バザーの売上金は、会の運営費を除き社会福祉協議会に寄附します。

問合せ 生活環境課環境保全担当



男女共同参画週間行事
ハーモニーふれあいウィーク
2017企画委員募集

ハーモニーふれあいウィークは男女共同参画社会の実現を目的としたイベント。来年6月の開催に向け、テーマや内容を企画運営する委員を募集します。

第1回企画会議

日時 11月16日(水)15時～16時30分

場所 女性センター

申込・問合せ 女性センターに

直接または電話で(☎049・287・4755 日・月曜日、祝日を除く)

鶴ヶ島ケアホームスクランブルサロン 自立した生活を送るために参加者募集

高齢者、障害者、閉じこもり傾向にある方などを対象に心身機能を改善し、生活の質の向上を図るためのサロンを開催します。生き生きとした生活を送り、人生を充実したものにしていきたいでしょう。

対象 次のいずれかにあてはまる市内在住の方

(1)65歳以上で力の衰えを感じている方(要介護、要支援認定者および介護予防・日常生活支援

総合事業対象者を除く)

(2)障害をお持ちの方(プログラムに参加できる方)

(3)閉じこもり傾向にある方

場所 鶴ヶ島ケアホーム

定員 20人(申込順)

参加費 昼食代・材料費の実費負担

その他 送迎なし(ご自分または家族などの支援で現地に來れる方)

	期 日	時 間	プログラム
1	12月 3日(土)	10時～12時	説明・身体計測
2	12月10日(土)		体操・身体機能の講話と体操
3	12月17日(土)		体操・口腔機能ケアの講話と予防方法
4	12月24日(土)		体操・ガラスモザイク工芸
5	1月14日(土)		体操・薬の効能と飲み方
6	1月21日(土)		体操・ ^{えんげ} 嚥下機能の講話と予防方法
7	1月28日(土)		体操・栄養の講話と簡単おやつ作り
8	2月 4日(土)		体操・トランペット演奏カラオケ
9	2月11日(祝)		体操・寄せ植え
10	2月18日(土)		体操・リラクゼーション
11	2月25日(土)		体操・マイバッグ作り
12	3月 4日(土)	10時～14時	身体計測・反省会

申込・問合せ 鶴ヶ島ケアホーム(☎049・271・5121)

または高齢者福祉課地域包括ケア推進担当に直接または電話で※毎回11時30分から12時は、昼食になります(自己負担)。都合により、日程変更・内容変更を行うことがあります。この事業は、平成28年度の全国老人保健施設協会の補助事業です。

教室

栄養改善教室「冬でも
ぽかぽか 免疫力アップ」

対象 市内在住で65歳以上の方
日時 12月1日(木)13時30分～15時30分

場所 東市民センター

講師 風間智映子さん(管理栄養士・介護老人保健施設鶴ヶ島ケアホーム)、地域包括支援センター職員

内容 冬場の健康維持のための免疫力を高める食生活や栄養についての講話。試食、嚙下体操

東洋大学連携スポーツ講習会

「自分のチカラを測る～スポーツモチベーションの維持を目指す・体力の向上と健康なカラダづくりを理解する～」

日時 11月26日(土)10時～12時

場所 東洋大学川越キャンパス内

内容 身体測定と運動指導

①体力向上コース

対象 マラソンなどの種目を始めた初心者の方、運動不足を実感している方など

測定 自転車エルゴメーターによる測定、代謝測定装置による測定、柔軟性・筋力・バランス測定など

定員 20人(申込順 参加費1000円)

②健康な身体コース

対象 病気予防、健康で過ごしたい方など

測定 体力向上コース測定に加え、脈波電波速度・血中酸素飽和度・P I・血圧・心拍数の計測、ヘモグロビン濃度推定、脂肪量・体の左右差の測定など

定員 10人(申込順 参加費2000円)

講師 小河繁彦さん(東洋大学理工学部生体医工学科教授)

申込・問合先 11月7日(月)から16日(水)までに生涯学習スポーツ課市民スポーツ担当へ直接または電話で。参加費は18日(金)まで。申し込み後、書面にて当日の案内を郵送。

を実施します。

定員 20人(申込順)

参加費 無料

持ち物 筆記用具

申込・問合先 11月1日(火)から地域包括支援センターへ直接または電話で(☎049・271・5123)

中高年に向けた料理教室

対象 市内在住の方

日時 11月25日(金)9時30分～14時

場所 保健センター

講師 大塚製菓(株)と食生活改善推進員協議会

内容 「若返り!筋力アップの

食生活のヒント」鯖と大豆のカレー炒め、青菜とエノキのおかか煮など

※食物アレルギーのある方は事前にご相談下さい。

定員 24人(申込順)

参加費 300円

持ち物 エプロン、三角巾、ふきん2枚

申込・問合先 11月1日(火)から

11月18日(金)までに食生活改善推進員協議会事務局(健康増進課内)へ直接または電話で

対象 市内在住の60歳以上の方

老人福祉センター「逆木荘」
第8回将棋大会

日時 11月20日(日)10時～15時(9時30分集合)

場所 老人福祉センター「逆木荘」

定員 20人(申込順)

参加費 200円

競技方法 トーナメント方式(敗者復活戦あり)

申込・問合先 11月4日(金)9時から老人福祉センター「逆木荘」に直接または電話で(☎049・286・3301)

親子であそぼう

対象 「0歳から1歳3か月児と保護者」、「プレパパ、プレママ(初めての出産を控え、パパ、ママになる方)」

日時 11月25日(金)10時30分～11時50分

場所 大橋児童館

内容 ふれあい遊び、元気にハイハイ、簡単フォトフレーム作りなど

定員 「0歳から1歳3か月児と保護者」15組、「プレパパ、プレママ」10人(申込順)

参加費 無料

申込・問合先 11月4日(金)9時30分から11月18日(金)までに大橋児童館へ直接または電話で(☎049・286・0007)

教室

男性家族介護教室

「簡単！ヘルシー！心も体も満足する豆腐料理(和洋食編)」

対象 市内在住で、家族介護者や介護に関心を持つ男性(定員に満たない場合は女性も可)

日時 11月24日(木)10時～11時30分

場所 西市民センター

講師 在宅訪問介護事業所ベルグループヘルパー

内容 短時間でおいしく作れる健康メニューの調理実習・試食など

定員 12人(申込順)

参加費 無料

持ち物 三角巾、エプロン

申込・問合せ 11月4日(金)から在宅訪問介護事業所ベルグループに電話で(☎049・287・8896)

大人のためのほっとタイム

対象 子育て中の方

日時 11月16日(水)10時30分～11時30分

場所 大橋児童館

内容 ドライフラワーでクリスマスリース作り

定員 10人(申込順)

参加費 100円

申込み 11月5日(土)9時30分から12日(土)までに参加費を添えて大橋児童館に直接

問合せ 大橋児童館(☎049・286・0007)

鶴ヶ島子育てセンター

子育て講座「なんで？どうして？子どものイヤイヤ期」

対象 市内在住の1歳から未就園児の保護者

日時 11月30日(水)10時～11時30分

場所 女性センター

講師 西村史子さん(イヤイヤ期専門家)

内容 イヤイヤ期の年齢別の発達の特徴と対応法について

定員 15人程度(申込順)

参加費 無料

持ち物 筆記用具

保育 1歳から未就園児 15人程度(申込順)

申込・問合せ 11月7日(月)9時から鶴ヶ島子育てセンター(鶴ヶ島保育所内)に直接または電話で(☎049・286・7201)



家族介護教室

「在宅でのお看取りについて」

対象 市内在住で、家族介護者や在宅での介護を学びたい方

日時 11月28日(月)13時30分～15時30分

場所 特別養護老人ホームみどりの風鶴ヶ島

講師 高野友則さん(坂戸訪問診療所副院長)

内容 講義

定員 15人(申込順)

参加費 無料

持ち物 室内履き

申込・問合せ 11月7日(月)から特別養護老人ホームみどりの風鶴ヶ島に電話で(☎049・299・6056)

高齢運転者講習会

対象 65歳以上で普通免許を持っており、日頃車をよく運転する方

日時 11月24日(木)13時～16時(12時45分鶴ヶ島自動車教習所本館受付カウンター集合)

場所 鶴ヶ島自動車教習所

内容 実車講習および意見交換

定員 15人(申込順)

参加費 無料

申込・問合せ 11月7日(月)から18日(金)までに安心安全推進課交

通安全・防犯担当に直接または電話で

自分史を書こう！

人生の選択、わたしの場合

対象 女性(2日間出席できる方)

日時 12月1日(木)、2日(金)いずれも13時30分～15時30分

場所 女性センター

講師 篠丸けいこさん(文筆家)

内容 自分を振り返るためのポイントを知り、自分史を書きあげるコツを学びます。

定員 20人(申込順)

参加費 無料

持ち物 筆記用具

申込・問合せ 11月8日(火)9時から女性センターに直接または電話で(☎049・287・4755)日・月曜日、祝日は除く

鶴ヶ島子育てセンター

子育て講座「パパと一緒に散歩inのんのん」

対象 1歳から未就園児と父親

日時 11月20日(日)10時～11時30分(雨天の場合、室内で親子ふれあい遊び)

場所 農業交流センター

内容 パパとお子さんで一緒に秋の自然に触れながら、散歩や戸外遊びを楽しみましょう。

農業交流センターの講習会

農業交流センターでは、季節の講習会が人気です。
直接または電話で(9時から)申込みください。

申込・問合せ 農業交流センター
(☎ 049・279・3335)

たくあん作り

日時 12月5日(月)9時30分～12時(漬け込み)、
1月14日(土)9時30分～11時(樽開き)
定員 20人(申込順)
参加費 600円
持ち物 エプロン、三角巾、筆記具
申込み 11月4日(金)から

そば打ち

今年の「年越しそば」は手作りでとお考えの方、そば好きな仲間といっしょに体験しませんか。
対象 市内在住在勤の方
日時 12月10日(土)9時～13時
定員 16人(申込順)
参加費 800円
持ち物 エプロン、三角巾、筆記具
申込み 11月8日(火)から

キムチ作り

ご自宅でできる簡単キムチ作りです。辛いのがちょっと苦手な方でも辛さはお好みで調節できます。
対象 市内在住在勤の方
日時 12月15日(木)9時30分～12時
定員 16人(申込順)
参加費 800円(材料費など)
持ち物 エプロン、三角巾、筆記具
申込み 11月15日(火)から



定員 15組程度(申込順、市内在住の方優先)
持ち物 飲み物、タオルなど
申込・問合せ 11月9日(水)から
鶴ヶ島子育てセンター(鶴ヶ島保育所内)に直接または電話で
(☎ 049・2867201)

対象 市内在住の未就園児と保護者
日時 11月14日(月)10時30分～11時30分
場所 鶴二サロン(鶴ヶ島第二小学校南校舎1階)
内容 たくさんのぬいぐるみの中から選んだものを切り絵にしてください。手品もあります。
参加費 無料
協力 福田俊弘さん
共催 南市民センター、NPO法人鶴ヶ島第二小学校区地域支援会
その他 申込不要。直接会場へ。南市民センターの駐車場をご利用ください。駐車場が狭いため、乗り合わせをお願いします。
問合せ先 南市民センター(☎ 049・287・0235)

子育てサロン「切り紙動物園とマジックショー」
対象 市内在住の未就園児と保護者
日時 11月14日(月)10時30分～11時30分
場所 鶴二サロン(鶴ヶ島第二小学校南校舎1階)
内容 たくさんのぬいぐるみの中から選んだものを切り絵にしてください。手品もあります。
参加費 無料
協力 福田俊弘さん
共催 南市民センター、NPO法人鶴ヶ島第二小学校区地域支援会
その他 申込不要。直接会場へ。南市民センターの駐車場をご利用ください。駐車場が狭いため、乗り合わせをお願いします。
問合せ先 南市民センター(☎ 049・287・0235)

子育てサロン「切り紙動物園とマジックショー」
対象 市内在住の未就園児と保護者
日時 11月14日(月)10時30分～11時30分
場所 鶴二サロン(鶴ヶ島第二小学校南校舎1階)
内容 たくさんのぬいぐるみの中から選んだものを切り絵にしてください。手品もあります。
参加費 無料
協力 福田俊弘さん
共催 南市民センター、NPO法人鶴ヶ島第二小学校区地域支援会
その他 申込不要。直接会場へ。南市民センターの駐車場をご利用ください。駐車場が狭いため、乗り合わせをお願いします。
問合せ先 南市民センター(☎ 049・287・0235)

子育てサロン「切り紙動物園とマジックショー」
対象 市内在住の未就園児と保護者
日時 11月14日(月)10時30分～11時30分
場所 鶴二サロン(鶴ヶ島第二小学校南校舎1階)
内容 たくさんのぬいぐるみの中から選んだものを切り絵にしてください。手品もあります。
参加費 無料
協力 福田俊弘さん
共催 南市民センター、NPO法人鶴ヶ島第二小学校区地域支援会
その他 申込不要。直接会場へ。南市民センターの駐車場をご利用ください。駐車場が狭いため、乗り合わせをお願いします。
問合せ先 南市民センター(☎ 049・287・0235)

子育てサロン「切り紙動物園とマジックショー」
対象 市内在住の未就園児と保護者
日時 11月14日(月)10時30分～11時30分
場所 鶴二サロン(鶴ヶ島第二小学校南校舎1階)
内容 たくさんのぬいぐるみの中から選んだものを切り絵にしてください。手品もあります。
参加費 無料
協力 福田俊弘さん
共催 南市民センター、NPO法人鶴ヶ島第二小学校区地域支援会
その他 申込不要。直接会場へ。南市民センターの駐車場をご利用ください。駐車場が狭いため、乗り合わせをお願いします。
問合せ先 南市民センター(☎ 049・287・0235)

子育てサロン「切り紙動物園とマジックショー」
対象 市内在住の未就園児と保護者
日時 11月14日(月)10時30分～11時30分
場所 鶴二サロン(鶴ヶ島第二小学校南校舎1階)
内容 たくさんのぬいぐるみの中から選んだものを切り絵にしてください。手品もあります。
参加費 無料
協力 福田俊弘さん
共催 南市民センター、NPO法人鶴ヶ島第二小学校区地域支援会
その他 申込不要。直接会場へ。南市民センターの駐車場をご利用ください。駐車場が狭いため、乗り合わせをお願いします。
問合せ先 南市民センター(☎ 049・287・0235)

子育てサロン「切り紙動物園とマジックショー」
対象 市内在住の未就園児と保護者
日時 11月14日(月)10時30分～11時30分
場所 鶴二サロン(鶴ヶ島第二小学校南校舎1階)
内容 たくさんのぬいぐるみの中から選んだものを切り絵にしてください。手品もあります。
参加費 無料
協力 福田俊弘さん
共催 南市民センター、NPO法人鶴ヶ島第二小学校区地域支援会
その他 申込不要。直接会場へ。南市民センターの駐車場をご利用ください。駐車場が狭いため、乗り合わせをお願いします。
問合せ先 南市民センター(☎ 049・287・0235)

子育てサロン「切り紙動物園とマジックショー」
対象 市内在住の未就園児と保護者
日時 11月14日(月)10時30分～11時30分
場所 鶴二サロン(鶴ヶ島第二小学校南校舎1階)
内容 たくさんのぬいぐるみの中から選んだものを切り絵にしてください。手品もあります。
参加費 無料
協力 福田俊弘さん
共催 南市民センター、NPO法人鶴ヶ島第二小学校区地域支援会
その他 申込不要。直接会場へ。南市民センターの駐車場をご利用ください。駐車場が狭いため、乗り合わせをお願いします。
問合せ先 南市民センター(☎ 049・287・0235)

子育てサロン「切り紙動物園とマジックショー」
対象 市内在住の未就園児と保護者
日時 11月14日(月)10時30分～11時30分
場所 鶴二サロン(鶴ヶ島第二小学校南校舎1階)
内容 たくさんのぬいぐるみの中から選んだものを切り絵にしてください。手品もあります。
参加費 無料
協力 福田俊弘さん
共催 南市民センター、NPO法人鶴ヶ島第二小学校区地域支援会
その他 申込不要。直接会場へ。南市民センターの駐車場をご利用ください。駐車場が狭いため、乗り合わせをお願いします。
問合せ先 南市民センター(☎ 049・287・0235)

催し

里芋掘り体験

日時 11月19日(土)9時30分集合(雨天時26日(土))
場所 農業交流センター
定員 10組(1組5人まで、小学生以下は保護者同伴)
持ち物 里芋を入れる袋、長靴、軍手
その他 1組5株まで時価で購入入できます。汚れてもよい服装でお越しください。
申込・問合せ先 11月4日(金)9時から直接または電話で農業交流センター(☎ 049・279・3335)

第9回

チャリティーカラオケ歌謡祭

日時 11月6日(日)10時
場所 富士見市民センター
内容 パン、飲み物の販売があります(有料)。
問合せ先 富士見市民センター(☎ 049・287・1661)

わくわく キッズフェスティバル

子育て中のママやパパ、お子さんたちが楽しめるつどいの場

です。
対象 0歳児から未就園児親子
日時 11月18日(金)10時～13時30分
場所 大橋市民センター
内容 工作コーナー、ミニプレイランド(輪投げなどの遊び体験)、読み聞かせなど
参加費 無料
申込・問合せ先 こども支援課

「人を結んで地域を結ぶ」をテーマに開催しているわかば結市。手づくりを楽しむ皆さんの作品を見て・買って・交流して楽しんでください。
日時 11月20日(日)10時～15時
場所 若葉駅西口広場(雨天の場合は市民活動推進センター。模擬店はありませぬ)
内容 手づくりを楽しむ皆さんの作品販売(雑貨・装飾品・木工・編物など)、ワークショップ、模擬店や公演などがあります。
その他 駐車場はありません。周辺の有料駐車場をご利用ください。
問合せ先 わかば結市実行委員会事務局(地域活動推進課内)

わかば結市第18回 ハンドメイド・フェスタ

「人を結んで地域を結ぶ」をテーマに開催しているわかば結市。手づくりを楽しむ皆さんの作品を見て・買って・交流して楽しんでください。
日時 11月20日(日)10時～15時
場所 若葉駅西口広場(雨天の場合は市民活動推進センター。模擬店はありませぬ)
内容 手づくりを楽しむ皆さんの作品販売(雑貨・装飾品・木工・編物など)、ワークショップ、模擬店や公演などがあります。
その他 駐車場はありません。周辺の有料駐車場をご利用ください。
問合せ先 わかば結市実行委員会事務局(地域活動推進課内)



催し

明るい選挙啓発ポスター展

有権者に明るく正しい選挙の実現を呼びかけるとともに、将来の有権者である児童・生徒の選挙への関心を高めるため、市内の各小中学校および鶴ヶ島清風高校から募集した「明るい選挙啓発ポスター」の展示を行います。

中央図書館 11月25日(金)～12月8日(木)

庁舎1階ロビー 12月12日(月)～19日(月)

問合せ 選挙管理委員会

なかよし作品展

市内の小中学校特別支援学級の児童・生徒が授業で作った作品を展示します。

日時 12月2日(金)～12月9日(金) 15時まで(土曜午後および日曜日を除く)

場所 市役所1階ロビー

問合せ 南中学校牧野(☎049・286・1491)



サークル活動地域還元事業 ジャズコンサート「クリスマスアフタヌーンジャズ」

日時 12月3日(土)15時～17時 (開場14時40分)

場所 大橋市民センター

出演 WHAT'S(ジャズグループ)およびゲストミュージシャン

入場料 500円(大橋市民センターにて前売および当日販売)

その他 ドリンク・おつまみなどの販売あり

問合せ 大橋市民センター(☎049・286・0005)

案内

おもちゃ病院

月	日	場所
11	2(水)	西児童館
11	12(土)	大橋児童館
11	18(金)	脚折児童館
11	21(月)	上広谷児童館
12	7(水)	西児童館

受付時間 9時30分～11時

費用 無料。ただし、部品交換する場合は有料となることもあります。

問合せ 西児童館(☎049・285・7048)、大橋児童館(☎049・286・0007)、脚折児童館(☎049・287・0270)、上広谷児童館(☎049・287・1732)

おもちゃ病院のドクターを募集します

おもちゃ病院は、壊れたおもちゃの修理や使い方を教え、子ども達に夢を与えたり、物を大切にすることを教えているボランティア団体です。一緒に活動してくれる仲間を募集します。

対象 おもちゃの修理に関心のある方

活動場所 鶴ヶ島市・坂戸市の公共施設ほか

活動内容 おもちゃの修理

問合せ 脚折児童館(☎049・287・0270)

皆さんの手でまちを花で飾りましょう!



市では、市民の皆さんとの協働による花とみどりのまちづくりを進めています。皆さんのご参加をお待ちしています。

給付金の申請はお早目に

平成28年度臨時福祉給付金と障害基礎年金・遺族基礎年金受給者向けの給付金は、12月1日(木)で申請の受付を終了します。

受付期間中に申請書を提出しない場合、給付金を受けることができませんので、ご注意ください。

対象 平成28年度臨時福祉給付金(3千円)は、平成28年度の住民税(均等割)が非課税の方(住民税課税者の扶養親族等を除く)。障害基礎年金・遺族基礎年金受給者向けの給付金(3万円)は、平成28年度臨時福祉給付金の支給対象者のうち平成28年5月分の障害基礎年金または遺族基礎年金を受給している方(高齢者向けの給付金(3万円)の支給を受けた方は除きます)。

※対象となる可能性のある方には、8月末に申請書をお送りしました。申請書が届いていない方などは、お問い合わせください。

申請・問合せ先 福祉政策課福祉政策・地域福祉担当



日時 11月5日(土)9時～(小雨決行・予備日6日(日))

場所 県道川越越生線(市役所前交差点～高德神社交差点)

その他 現地集合です。作業のできる服装でお越しください。

問合せ 都市施設保全課公園保全担当

11月の図書館休館のお知らせ

中央図書館は、11月7日・14日・21日・28日の各月曜日が休館となります。

問合せ 中央図書館(☎049・271・3001)

地域交流保育

地域の子どもたちに保育所を

対象 未就園児とその親

日時 11月9日(水)9時30分～10時30分

場所 富士見保育所

定員 各10組(各年齢3人程度)

申込・問合せ先 実施日1週間前から前日(土・日曜日、祝日を除く)までに富士見保育所(☎049・285・6648)

圏央道インターチェンジ周辺地域乱開発抑止パトロール

11月17日(木)、圏央鶴ヶ島インターチェンジ周辺地域の緑豊かで美しい環境を守るため、県と合同でパトロールを実施します。

危険です!!

ごみと資源の出し方 (スプレー缶)のお願い

平成28年6月6日に川角リサイクルプラザの回転破砕機内で、爆発事故が発生しました。爆発事故の原因は、燃やせないごみに出された中身入りのキャンプ用ガスボンベであると推測されます。

「燃やせないごみ」は回転破砕機を使って処理していますが、ガスが入ったスプレー缶などが「燃やせないごみ」に混入すると、回転破砕機内にガスが充満し爆発する危険性があります。この危険性を回避するため、スプレー缶(カセットガスボンベなどを含む)は人の手による選別を行う「びん・かん」に分別してください。

回転破砕機は修復しましたが、同じような原因による事故が多発しており、本来の処理能力は取り戻していません。現在、従来行っていない燃やせないごみの異物選別を実施していますが、手作業のため限界があります。施設の安定稼働や事故防止のため、ごみの分別を徹底するようご協力をお願いします。

スプレー缶の出し方

- ①中身を使い切る。
- ②野外の風通しのよい火の気のない所で穴をあける。
※高齢や障がいなど理由により穴が開けられない場合は、スプレー缶のみを別袋に入れて「キケン」と表示する。
- ③びん・かんの日に出す。
※燃やせないごみ・有害ごみの日には出さない。



問合先 埼玉西部環境保全組合 川角リサイクルプラザ
(☎049・294・4115)

問合先 都市計画課都市計画担当

「ストップ！滞納」
「滞納整理強化期間」実施中

税負担の公平性および税収入を確保するため、市をはじめ、県内63市町村と埼玉県では、10月から12月までを滞納整理強化期間と定めています。

当該期間は、市税の未納者を対象に文書催告や財産調査、差押などの滞納処分と納税相談を重点的に行い滞納の解消に向けた取組を行います。

納期内納付、早期納付にご協力をお願いします。
相談窓口 平日8時30分～17時、土曜日は12時まで。祝日を除く。

問合先 収納課収納担当

「こころの健康づくり講演会」
「まごころかきかき」
「スーパードラッグ」

勤労者ストレスケアのスペシャリストから、ストレスとの上手な付き合い方を学びませんか。

日時 11月13日(日)13時30分～15時

時30分

場所 鳩山町文化会館

講師 山本晴義さん(横浜労災病院勤労者メンタルヘルスセンター長)

定員 460人(申込順)

参加費 無料

申込・問合先 鳩山町保健センター(☎049・296・2530)

川越市場まつり

日時 11月23日(祝)8時から13時

場所 川越総合地方卸売市場(売り切れ次第終了)

内容 青果物・水産物などの販売、マグロ解体ショー、模擬店、ミニトレインなど

問合先 川越総合卸売市場(☎049・240・2246ホームページアドレス<http://www.wkawashijyo.co.jp/>)



介護就職デイ 西部地区 福祉の仕事就職面接会

対象 福祉の仕事を希望している方、ハローワークに求職登録をしている方

日時 11月10日(木)13時～16時(受付12時～15時30分)

場所 ウェスタ川越

参加費 無料

持ち物 履歴書(複数枚)、ハローワークカード、筆記用具

問合先 ハローワーク川越 福祉人材コーナー(☎049・242・0197)

ハローワーク川越 保育士就職面接会

対象 保育士や保育補助など保育分野での仕事を希望している方、平成29年3月専修学校、高専、短大、大学、大学院を卒業予定の方。

日時 12月6日(火)13時～16時

場所 ウェスタ川越

持ち物 履歴書(複数枚)、ハローワークカード、筆記用具

問合先 ハローワーク川越 福祉人材コーナー(☎049・242・0197)

全国一斉「女性の権利 ホットライン」強化週間

期間 11月14日(月)～20日(日)8時30分～19時、ただし、11月19日(土)、20日(日)は10時～17時(☎0570・070・810)

内容 夫やパートナーからの暴力やストーカー行為など、女性をめぐる様々な人権問題について、専用相談電話による相談を受け付けます。

相談担当者 法務局職員、人権擁護委員(秘密は厳守します)

問合先 さいたま地方法務局人権擁護課(☎048・859・3507)

案内

人権週間イベント 「ヒーロマン スクウェア」 の開催

「人権尊重社会をめざす県民運動強調週間」の記念事業として、開催します。

日時 12月3日(土)9時～22時

場所 イオンレイクタウンkaze翼の広場

内容 サヘル・ローズさんによるトークショー、人権パネルの展示、子供向け工作コーナー、人権啓発DVDの上映、コバトン・さいたまつちとのふれあい
その他 入場無料(事前申込不要)

問合せ 埼玉県人権推進課(☎048・830・2258)

埼玉伝統芸能フェスティバル
〜小江戸川越まつりと芸能〜
日時 12月18日(日)13時開演(12時30分開場)

場所 彩の国さいたま芸術劇場
出演 川越鷺組合、中台雛子連中、南田島雛子連足踊り保存会、老袋万作保存会
演目 木遣り・祭りばやし・足踊りなど

入場料 無料(要事前申し込み、申込多数の場合は抽選)

申込み 11月15日(火)(必着)までにWEB、Eメール、はがき、FAXで(詳細はホームページ<http://www.pref.saitama.lg.jp/a0305/dentogeino-h28.html>)
問合せ 埼玉県文化振興課(☎048・830・2879)

女子栄養大学香友会 市民講座「油と上手に付き 合う」油脂の特徴を学んで 健康食に生かす」

日時 11月25日(金)10時30分～12時30分

場所 香川綾記念教育交流センター香友会館
講師 川端輝江さん(女子栄養大学教授)

内容 講義・試食
定員 30人(申込順)

参加費 1500円(当日)
申込・問合せ 女子栄養大学香友会事務局に直接または電話で(☎049・288・0345)

埼玉県最低賃金の改定

埼玉県最低賃金が平成28年10月1日から時間額845円に改定されました。埼玉県最低賃金は、県内すべての労働者とその使用者に適用されます。

※産業によって、特定(産業別)最低賃金が定められているものがあります。

問合せ 埼玉労働局賃金室(☎048・600・6205)、川越労働基準監督署(☎049・242・0892)

11月は「労働保険適用促進 強化期間」です

労働保険は、政府が管理運営する強制加入の保険制度で、労働者が業務上の負傷や失業をした場合などに必要な保険給付を行います。労働者を一人でも雇用している事業主は、加入手続を行う義務があります。自主的な加入手続を行わない事業主に對しては、強制的な加入を含めた対策も実施されています。未加入の事業主の方は、速やかに加入手続を行うようお願いいたします。

問合せ 川越労働基準監督署(☎049・242・0893)、ハローワーク川越(☎049・242・0197)

埼玉県労働局労働保険徴収課(☎048・600・6203)



レインボー情報

レインボー情報は埼玉県川越都市圏まちづくり協議会を構成する7市町(川越市・坂戸市・鶴ヶ島市・日高市・川島町・毛呂山町・越生町)の情報を掲載

図書館ぐるっとスタンプラリー

内容 レインボー協議会7市町の図書館を巡って、全てのスタンプを集めた参加者先着700名(7市町合計)に記念品をプレゼントします(記念品の受取には各図書館の利用カードが必要)。7市町は、公共施設の相互利用を行っています。鶴ヶ島にお住まいの方は、7市町の図書館で利用登録をすることができます。

期間 11月1日(火)～平成29年3月26日(日)
対象 7市町のいずれかの図書館で利用登録をしている、または利用資格がある方

参加費 無料
申込み 不要

場所 中央図書館・各分室・若葉駅前カウンター
※各市町の図書館のアクセス方法については、鶴ヶ島市立図書館のホームページ(<http://www.tsurugashima-tib.jp/>)を確認してください。
問合せ 中央図書館(☎049・271・3001)

毛呂山町産業まつり

日時 11月19日(土)10時～17時30分、20日(日)10時～17時

場所 毛呂山総合公園

※駐車場には限りがあります。無料バスをご利用ください。

内容 商・工・農業者による出店、もろやま町観光大使ライブ、寄席&お笑いライブなど※詳しくはホームページ(<http://www.town.moroyama.saitama.jp/>)

問合せ 毛呂山町産業まつり実行委員会(毛呂山町役場産業振興課内☎049・295・2112)

もろやまゆずの里ウォーク

開催日 11月23日(祝)小雨決行

集合 毛呂山町役場駐車場

参加費 200円(保険料含む)※小学生以下無料。

問合せ 毛呂山町中央公民館(☎049・294・1250)
※詳しくはホームページ(<http://www.town.moroyama.saitama.jp/>)

みんなの健康

問合先 保健センター

(☎049・271・2745 FAX049・271・2747)

幸せ健康講座

「基本的なウォーキングと健康体操(初級編)」

対象 市内在住で、医師から運動制限を受けていない方

日時 12月8日(木) 10時～11時30分

場所 東市民センター(多目的ホール)

内容 健康運動指導士による初級者向けのウォーキングの基本と内臓脂肪の減少に効果的な運動のポイントと実技

定員 35人(申込順)

持ち物 運動できる服装(運動靴)

水分補給できるもの、筆記用具

※健康マイレージ対象事業です。

申込み 11月7日(月)から保健センターへ

ゆりかご教室

～赤ちゃんを迎えるための教室～

これからお父さん、お母さんになる方を対象とする教室です。ぜひ、ご夫婦でご参加ください。

場所 保健センター

持ち物 母子健康手帳、筆記用具、飲み物

※11月16日はズボン着用で参加してください。

※一回のみの参加可也。

申込み 保健センター

月	日	内容	時間
11	16(水)	安心して赤ちゃんを迎えるために(呼吸法などの実習含む)	9時30分～12時10分
11	19(土)	パパの妊婦体験・赤ちゃんとの生活・赤ちゃんの入浴・妊娠中の栄養・歯の健康について	9時30分～12時30分

B型肝炎予防接種

実施医療機関の変更について

広報9月号でお知らせしました「B型肝炎予防接種実施医療機関」について、下記のとおり変更があります。問い合わせの際は、ご注意ください。

(実施しないことになった医療機関)

・にし内科・眼科クリニック
鶴ヶ島市富士見1-2-1 ワカバウオーク内 ☎049・271・2424

・やまだクリニック
坂戸市清水町46-46 ☎049・288・7788

予防接種実施医療機関の実施項目変更について

広報4月号に折込みをした「平成28年度鶴ヶ島市予防接種のご案内」に、下記のとおり変更がありましたのでお知らせします。

(実施項目変更)

松野記念クリニック 坂戸市上吉田639 ☎049・289・8889

実施項目 日本脳炎、二種混合、子宮頸がん

対象者 小学生以上のみ

ビタミンVitamin



事実上のビタミン第一発見者は日本人

鈴木梅太郎博士は1910年、米糠から脚気を治す成分を抽出することに成功しました。当時はビタミンという名前はなく、「オリザニン」と名付け、これが後の「ビタミンB1」です。手続き上の問題などから発見者は外国の方になってしまいましたが、日本ではその偉業にちなみ、研究発表日の12月13日を「ビタミンの日」と制定しました。(2000年)発見から100年余、現在国際的にビタミンと認められているのは13種類あります。

健康師援団 145

五大栄養素の1つ

人間の体内で行われる栄養代謝に関与し、体の調子を整える栄養素です。微量ながら不可欠なものですが、必要量を体内で作ることができないので、食事などから摂らなければなりません。かつて、国民病と言われた「脚気」はビタミンB1の「欠乏症」です。

また、ビタミンには「抗酸化作用」や「細胞間情報伝達作用」を持つものもあり、欠乏症予防だけでなく、生活習慣病予防への期待もあります。

現在日本人(15才以上)の不足ビタミンは、A、B1、B2、B6、C、などですが、ビタミンには「過剰症」もあります。まずは、普段の食生活の見直しが大事です。安易なサプリメント依存は、栄養バランスを崩すことになりかねません。

13ビタミンの分類

名称(化学名)	
脂溶性	A(レチノール)
	D(カルシフェロール)
	E(トコフェロール)
	K(フィロキノン・メナキノン)
水溶性	B1(チアミン)
	B2(リボフラビン)
	ナイアシン(ニコチン酸)
	B6(ピリドキシン)
	B12(コバラミン)
	葉酸(ピテロイルグルタミン酸)
	パントテン酸
	ビオチン
ビタミンC(アスコルビン酸)	

女子栄養大学生涯学習講師 勝山登美子

女子栄養大学ホームページ <http://www.eiyo.ac.jp/>

埼玉医科大学

第6回市民公開講座

日時 11月5日(土) 10時30分～12時

場所 埼玉医科大学日高キャンパス創立30周年記念講堂(日高市山根1397-1)

講師 和合治久(埼玉医科大学保健医療学部臨床検査学学科教授)

内容 健康維持に役立つサウンドワールド

参加費 無料

申込み 代表者の氏名、住所、来場人数を記入し、ファクシミリ(042-984-4804)またはメール(lecture_h@saitama-med.ac.jp)で保健医療学部事務局

問合先 埼玉医科大学保健医療学部事務局(☎042・984・4801)

坂戸保健所では「心の病気についての相談」、「エイズ相談」を行っています。
問合先 坂戸保健所(☎049・283・7815)

11月の相談

◆金銭・不動産・家族(要予約)

弁護士による法律相談

■1日(火)、18日(金)(4日から受付)、12月6日(火)(22日から受付) 13時～16時/市役所1階会議室▷地域活動推進課

◆相続・離婚・贈与(要予約)

司法書士による法律相談

■10日(木) 受付中、12月8日(木)(24日から受付) 9時～12時/市役所3階会議室▷地域活動推進課

◆相続・贈与

行政書士による法律相談

■10日(木)、24日(木) 13時～16時/市役所3階会議室▷地域活動推進課

◆行政

■18日(金) 13時～16時/市役所1階会議室▷地域活動推進課

◆人権

■18日(金) 13時～16時/市役所1階会議室▷総務人権推進課

◆不動産(要予約)

■1日(火) 受付中、12月6日(火)(22日から受付) 13時～16時/市役所1階会議室▷地域活動推進課

◆税務

■1日(火) 13時～16時/市役所1階会議室▷税務課

◆女性のための相談室(要予約)

■法律相談は9日(水) 10時～13時、カウンセリングは9日(水)、15日(火)、19日(土)、23日(祝) 10時～15時※12月の予約は24日(木)から▷女性センター(☎049・287・4755)

◆家庭児童

■月～金曜日9時～16時/市役所1階▷家庭児童相談室

◆子育て

■月～金曜日9時～16時▷子育てセンター(☎049・286・7201)
■月～金曜日9時～16時▷第二はちの巣子育てセンター(☎049・286・1110)
■火～木曜日9時～14時▷かこのこ子育てセンター(☎049・279・0505)

◆親子(要予約)

子どもの発達や、子育てに関すること

■17日(木) 13時～14時▷保健センター(☎049・271・2745)

◆こころの健康相談(要予約)

■14日(月) 12時30分～/市役所1階相談室▷障害者福祉課

◆教育

教育相談

■月～金曜日9時～16時30分(電話相談可)▷教育センター(☎049・286・8993)

いじめ専用ダイヤル

■月～金曜日9時～16時30分(☎049・279・5144)
鶴ヶ島いじめ相談メール(✉ijimesoudan@city.tsurugashima.lg.jp)

◆消費生活

■月～金曜日9時30分～12時・13時～15時、土曜日9時30分～12時(電話相談のみ)▷市役所2階消費生活センター

消費生活専門相談(弁護士)(要予約)

■25日(金) 13時～17時(7日から受付)▷市役所2階消費生活センター

◆就職(鶴ヶ島市ふるさとハローワーク)

■月～金曜日9時～17時/市役所2階鶴ヶ島市ふるさとハローワーク▷鶴ヶ島市ふるさとハローワーク(☎049・272・4001)

◆内職相談

■火・木曜日10時～12時、13時～16時▷市役所2階内職相談室

■11月号には『地域デビューきっかけ広場案内チラシ』『第31回鶴ヶ島産業まつり案内チラシ』『社協だより「ふくしのまちNo.130」』『つるがしま市議会だより177号』が折り込まれています。

チャレンジスポーツ

～ボール交流体験～サッカー教室



埼玉県出身のJリーガーを招いてボール交流体験としてのサッカー教室を開催します。初めての方でも参加できます。どなたでも自由に見学できます。

対象 市内在住在学の小学5年生から中学3年生

日時 12月10日(土) 9時30分～13時(受付:9時～、小雨決行)

場所 運動公園(雨天の場合は、南小学校体育館)

その他 運動のできる服装

申込み・問合せ先 12月2日(金)までに直接または電話でNPO法人鶴ヶ島市体育協会事務局(海洋センター内)へ(☎049・277・5199)



今月の休日当番医・夜間診療のお知らせ

月	日	医療機関
11	3(祝)	井上医院(内・外・小) 富士見2-29-1 ☎287・0056
	6(日)	みなくち小児科(小) 鶴ヶ丘110-1 ☎287・5755
	13(日)	大西内科(内) 五味ヶ谷305 ☎271・6250
	20(日)	浦田クリニック(内・小・胃腸・外) 藤金878-3 ☎279・5880
	23(祝)	鶴ヶ島在宅医療診療所(内・外) 高倉772-1 ☎287・6519
12	27(日)	厚友クリニック若葉(内・小・外) 富士見1-9-34 ☎272・3903
	4(日)	染井クリニック(内・胃腸) 新町2-23-3 ☎285・8974
全期間 (診療時間 9時～12時 14時～17時 18時～21時)		坂戸市休日急患診療所(内・小) 坂戸市石井2327-3 ☎289・1199

夜間の診療(24時間)

関越病院 鶴ヶ島市脚折145-1 ☎285・3161

坂戸中央病院 坂戸市南町30-8 ☎283・0019

埼玉医科大学病院 毛呂山町毛呂本郷38 ☎276・1465

※携帯電話などからは市外局番049を付けてかけてください。

受診に迷ったら

急な病気や家庭での対処法、受診に迷うときは下記の番号へ問合せください。看護師が相談に応じますが、診断や治療を行うものではありません。

●大人の救急電話相談

電話番号

#7000(NTTプッシュ回線・ひかり電話・携帯電話)

☎048・824・4199(ダイヤル回線・IP電話・PHS)

相談時間

平日・土曜日 18時30分～22時30分

日曜日・祝日・年末年始 9時～22時30分

●小児の救急電話相談(育児相談は除く)

電話番号

#8000(NTTプッシュ回線・携帯電話)

☎048・833・7911(ダイヤル回線・ひかり電話・IP電話・PHS)

相談時間

月～土曜日 19時～翌朝7時

日曜日・祝日・年末年始 7時～翌朝7時

2016.11 No.985 平成28年11月1日発行
人口と世帯数 人口 69,958人(前月比-25) 世帯数 30,195世帯(+10)
(10月1日現在) 男 34,866人(-5) 女 35,092人(-20)

編集・発行 鶴ヶ島市市政情報課
〒350-2292 埼玉県鶴ヶ島市大字三ツ木16-1
http://www.city.tsurugashima.lg.jp/



市ホームページ
http://www.city.tsurugashima.lg.jp/

☎049-271-1111(代)
FAX049-271-1190